



**GOBIERNO AUTÓNOMO
MUNICIPAL DE SACABA**

Una Ciudad con Valor

MESA 2:

**PROYECTOS DE INVERSIÓN PÚBLICA
(Infraestructura Urbana y Rural)**



DIRECCIÓN DE OBRAS PÚBLICAS

Jefatura de Obras Públicas Urbanas

Jefatura de Obras Públicas Rurales

Jefatura de Planta de Asfalto



MESA 2: PROYECTOS DE INVERSIÓN PÚBLICA (Infraestructura Urbana y Rural)



SECTOR : INFRAESTRUCTURA

UNIDAD: OBRAS PUBLICAS

OBJETIVO GENERAL

Control de la Ejecución de 175 Proyectos, según Contrato en el área Urbana y Rural del Municipio de Sacaba en la gestión 2018

NIVEL	PRODUCTO PROGRAMADO	PRODUCTO LOGRADO	PORCENTAJE ALCANZADO DE EJECUCION	RESULTADO	
MUNICIPAL	Ejecución Física de 175 proyectos según contrato en el área urbana y rural	272 proyectos ingresados 217 proyectos concluidos (c) 34 proyectos en ejecución (e) 4 proyectos paralizados (p) 17 proyectos por iniciar (pi)	% EJECUCION FISICA	ESPERADO	ALCANZADO
			100 %		
DISTRITAL	DISTRITO 1	14	18	% EJECUCION FISICA POR DISTRITO	CONTRIBUIR A LA MEJORA DE LAS CONDICIONES DE LA CALIDAD DE VIDA A TRAVES DE INFRAESTRUCTURAS Y SERVICIOS EN LOS DIFERENTES SECTORES:
	DISTRITO 2	22	33		
	DISTRITO 3	27	33		
	DISTRITO 4	13	17		
	DISTRITO 5	15	14		
	DISTRITO 6	8	16		
	DISTRITO 7	8	13		
	D. AGUIRRE	5	3		
	D. CHIÑATA	12	10		
	D. LAVA LAVA	20	20		
D. PALCA	7	10			
D. UCUCHI	7	13			
MUNICIPALES (GLOBALES)	17	72			
			(c=17, e=1)	DISTRITO 1 = 100%	SE CONTRIBUYÓ A LA MEJORA DE LAS CONDICIONES DE LA CALIDAD DE VIDA A TRAVES DE INFRAESTRUCTURAS Y SERVICIOS EN LOS DIFERENTES SECTORES
			(c=28, e=1, p=1, pi=3)	DISTRITO 2 = 100%	
			(c=22, e=6, p=1, pi=4)	DISTRITO 3 = 100%	
			(c=14, e=2, pi=1)	DISTRITO 4 = 100%	
			(c=12, pi=2)	DISTRITO 5 = 80%	
			(c=15, e=1)	DISTRITO 6 = 100%	
			(c=9, e=3, pi=1)	DISTRITO 7 = 100%	
			(c=3)	D. AGUIRRE = 60%	
			(c=9, p=1)	D. CHIÑATA = 75%	
			(c=18, e=2)	D. LAVA LAVA = 100%	
			(c=7, e=2, pi=1)	D. PALCA = 100%	
			(c=9, e=4)	D. UCUCHI = 100%	
			(c=55, e=12, p=1, pi=4)	MUNICIPALES (GLOBALES) = 100%	
				1) AGROPECUARIO,	
				2) SANEAMIENTO BASICO;	
				3) URBANISMO Y VIVIENDA,	
				4) TRANSPORTE;	
				5) SALUD;	
				6) EDUCACION	
				7) CULTURA	
				8) DEFENSA NACIONAL	
				9) ORDEN PUBLICO Y SEGURIDAD CIUDADANA:	
				DEPORTES	



GOBIERNO AUTÓNOMO
MUNICIPAL DE SACABA
Una Ciudad con Valor

MESA 2:
PROYECTOS DE INVERSIÓN PÚBLICA
(Infraestructura Urbana y Rural)



PROYECTOS DE CONTINUIDAD DE LA GESTIÓN 2017

DISTRITOS	CANTIDAD DE PROYECTOS
DISTRITO 1	3
DISTRITO 2	3
DISTRITO 3	6
DISTRITO 4	3
DISTRITO 5	5
DISTRITO 6	2
DISTRITO 7	1
D. CHIÑATA	1
D. LAVA LAVA	4
D. PALCA	2
D. UCUCHI	2
MUNICIPALES GLOBALES	24
TOTAL	56



MESA 2:
PROYECTOS DE INVERSIÓN PÚBLICA
(Infraestructura Urbana y Rural)



EJECUCION FISICA EN OBRAS EN EL AREA URBANA Y RURAL

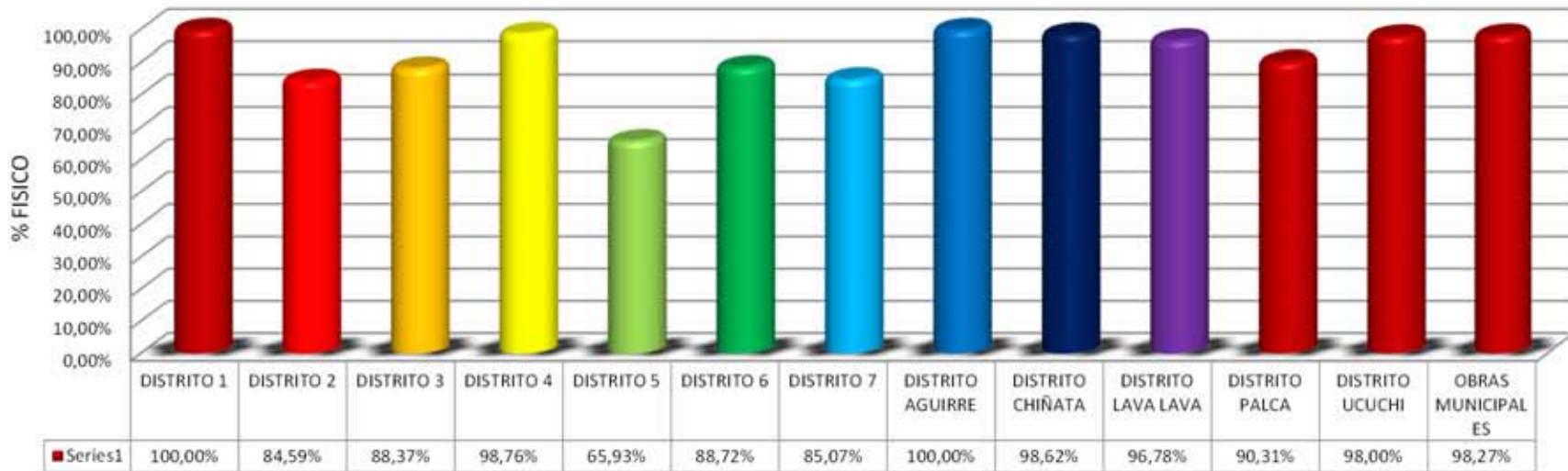

AVANCE FISICO GENERAL DE OBRAS: 91,80%
PROGRAMACION INICIAL MAS PROYECTOS DE CONTINUIDAD



DISTRITO 1

A.P.	PROYECTO	% AVANCE FÍSICO	% ECON.	PLAZO	ESTADO - ACTUAL	CONTRATO BS	POR EJECUTAR	EJECUTADO CANCELADO GESTION 2018
D1							9.916,68	2.370.654,65
GESTION 2017								
17004000	AMPL. PAVIMENTO DISTRITO 1 (OBRAS COMPLEMENTARIAS ENTRADA POLIDEPORTIVO)	100,00%	98,75%	25	1.- EJECUTADO	243.775,44	-	240.739,44
21001800	CONST. GRADERIAS P/CANCHA MULTIPLE U.E. GERMAN BUSCH (DESAGUE PLUVIAL, PISOS)	100,00%	99,67%	20	1.- EJECUTADO	70.992,81	-	13.474,51
23 0002 000	RESTAURACION PATRIMONIO CULTURAL IGLESIA SAN PEDRO DE SACABA	100,00%	99,99%	160	1.- EJECUTADO	992.917,20	-	584.581,79
GESTION 2018								
11 0005 000	AMPL. DESAGUE PLUVIAL AV. CIRCUNVALACION SUD DISTRITO 1	100,00%	104,16%	90	1.- EJECUTADO	686.221,14	-	714.755,97
11 0005 000	AMPL. DESAGUE PLUVIAL AV. CIRCUNVALACION SUD DISTRITO 1 (COMPLEMENTARIO)	100,00%	101,36%	30	1.- EJECUTADO	138.779,58	-	140.666,78
11 0006 000	CONST. DESAGUE PLUVIAL DISTRITO 1	100,00%	103,09%	45	1.- EJECUTADO	149.960,54	-	154.599,01
11 0006 000	CONST. DESAGUE PLUVIAL DISTRITO 1 (OBRAS DE ARTE Y PUENTE CAJON PARA DESAGUE PLUVIAL OTB MAICA)	100,00%	100,00%	40	1.- EJECUTADO	87.102,55	-	87.102,55
17 0005 000	AMPL.PAVIMENTO DISTRITO 1 (OBRAS PRELIMINARES, CORDONES, CUNETAS Y PLATAFORMA)	100,00%	104,90%	50	1.- EJECUTADO	295.891,20	-	310.391,16
17 0005 000	AMPL.PAVIMENTO DISTRITO 1 (OBRAS PRELIMINARES,OTB MIRAFLORES SUD)	100,00%	100,00%	15	1.- EJECUTADO	40.649,73	-	40.648,67
17 0005 000	AMPL. PAVIMENTO DISTRITO 1 (AV. SANTA CRUZ - CORDONES Y CUNETAS)	89,41%	89,41%	15	2.- EN EJECUCION	93.611,45	9.916,68	83.694,77



**GOBIERNO AUTÓNOMO
MUNICIPAL DE SACABA**
Una Ciudad con Valor

**MESA 2:
PROYECTOS DE INVERSIÓN PÚBLICA
(Infraestructura Urbana y Rural)**



**“AMPL. DESAGUE PLUVIAL AV. CIRCUNVALACION SUD
DISTRITO 1”**



DESCRIPCION	COSTO (Bs)	% FISICO
AMPL. DESAGUE PLUVIAL AV. CIRCUNVALACION SUD DISTRITO 1	714.755,97	100%
AMPL. DESAGUE PLUVIAL AV. CIRCUNVALACION SUD DISTRITO 1 (COMPLEMENTARIO)	140.666,78	100%
TOTAL	855.422,75	



GOBIERNO AUTÓNOMO
MUNICIPAL DE SACABA
Una Ciudad con Valor

MESA 2: PROYECTOS DE INVERSIÓN PÚBLICA (Infraestructura Urbana y Rural)



"AMPL. PAVIMENTO DISTRITO 1"

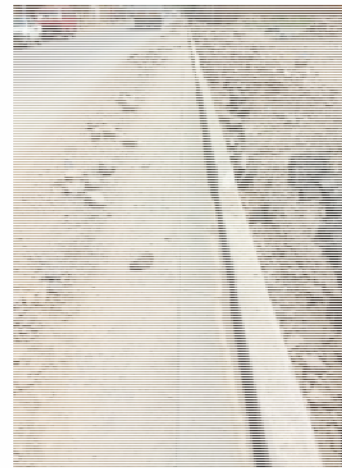

DESCRIPCION	COSTO (Bs)	% FISICO
AMPL.PAVIMENTO DISTRITO 1 (OBRAS PRELIMINARES, CORDONES, CUNETAS Y PLATAFORMA)	310.391,16	100%
AMPL.PAVIMENTO DISTRITO 1 (OBRAS PRELIMINARES,OTB MIRAFLORES SUD)	40.648,67	100%
AMPL. PAVIMENTO DISTRITO 1 (AV. SANTA CRUZ -CORDONES Y CUNETAS)	93.611,45	89,41 %
TOTAL	444.651,28	



DISTRITO 2

Apertura programática	PROYECTO	% AVANCE FISICO	% ECON.	PLAZO	ESTADO - ACTUAL	CONTRATO BS	POR EJECUTAR	EJECUTADO CANCELADO GESTION 2018
D2							1.115.089,38	4.454.060,84
GESTION 2017								
17000500	CONST. PAVIMENTO AV. OCTAVA DISTRITO 2	100,00%	104,99%	90	1.- EJECUTADO	1.687.501,78	-	541.767,68
17002200	CONST. PAVIMENTO DISTRITO 2 (CONST. CUNETAS - ZONA SUD)	60,00%	0,00%	25	5.- PARALIZADO	209.022,94	209.022,94	0,00
17002200	CONST. PAVIMENTO DISTRITO 2 (PAVIMENTO RIGIDO)	100,00%	103,51%	30	1.- EJECUTADO	421.093,51	-	121.679,50
GESTION 2018								
21 0011 000	CONST. AULAS FASE 1 U.E. ARCO IRIS (GRADA, CUBIERTA, OBRA FINA)	100,00%	104,26%	60	1.- EJECUTADO	380.761,59	-	396.992,34
21 0011 000	CONST. AULAS FASE 1 U.E. ARCO IRIS (OBRAS EXTERIORES, DRENAJE Y RESGUARDO)	100,00%	100,00%	35	1.- EJECUTADO	52.998,33	-	52.998,33
21 0010 000	CONST. COMEDOR U.E. BOLIVIANO JAPONES (TERCERA FASE)	100,00%	96,30%	65	1.- EJECUTADO	598.209,93	-	576.052,46
21 0010 000	CONST. COMEDOR U.E. BOLIVIANO JAPONES (OBRA FINA, PISOS Y DRENAJE)	100,00%	104,99%	45	1.- EJECUTADO	104.209,98	-	109.407,82
33 0002 000	CONST. ESTACION POLICIAL INTEGRADA DISTRITO 2 (SEGUNDA FASE)	100,00%	99,99%	70	1.- EJECUTADO	449.999,63	-	449.965,75
33 0002 000	CONST. ESTACION POLICIAL INTEGRADA DISTRITO 2 (SEGUNDA FASE)	0,00%	0,00%	70	6.- RESCION DE CONTRATO	383.933,79	-	0,00
33 0002 000	CONST. ESTACION POLICIAL INTEGRADA DISTRITO 2 (OBRA FINA)	100,00%	100,00%	25	1.- EJECUTADO	99.999,53	-	99.999,53
21 0012 000	CONST. MURO PERIMETRAL U.E. VILLA ANIMAS	100,00%	95,23%	60	1.- EJECUTADO	215.229,66	-	204.962,98
21 0012 000	CONST. MURO PERIMETRAL U.E. VILLA ANIMAS (TRAMO 5)	100,00%	100,00%	35	1.- EJECUTADO	88.526,41	-	88.526,41
21 0014 000	CONST. CERRAMIENTO Y TINGLADO PARA CANCHA MULTIPLE U.E. JOSE VIA GARCIA (MODULO TINGLADO)	100,00%	97,97%	40	1.- EJECUTADO	161.762,27	-	158.481,03
21 0014 000	CONST. CERRAMIENTO Y TINGLADO PARA CANCHA MULTIPLE U.E. JOSE VIA GARCIA (CERRAMIENTO PERIMETRAL)	(en blanco)	0,00%	50	7.- PROYECTOS POR EJECUTAR	115.501,59	115.501,59	0,00



**GOBIERNO AUTÓNOMO
MUNICIPAL DE SACABA**
Una Ciudad con Valor

MESA 2: PROYECTOS DE INVERSIÓN PÚBLICA (Infraestructura Urbana y Rural)



Apertura programática	PROYECTO	% AVANCE FISICO	% ECON.	PLAZO	ESTADO - ACTUAL	CONTRATO BS	POR EJECUTAR	EJECUTADO CANCELADO GESTION 2018
17 0030 000	CONST. EMPEDRADO Y CORDONES DISTRITO 2 (OTB SIGLO XX)	100,00%	99,95%	30	1.- EJECUTADO	99.999,61	-	99.954,55
17 0030 000	CONST. EMPEDRADO Y CORDONES DISTRITO 2 (OTB ARCO PUNKU)	100,00%	99,99%	25	1.- EJECUTADO	69.999,07	-	69.990,14
17 0030 000	CONST. EMPEDRADO Y CORDONES DISTRITO 2 (INGRESO PUENTE VEHICULAR RIO MAYLANCO)	30,00%	0,00%	30	2.- EN EJECUCION	88.588,85	88.588,85	0,00
17 0031 000	CONST. CENTRO DE CAPACITACION GENERO OTB CHACACOLLO OESTE (ENMALLADO - DESAGUE PLUVIAL - OBRA FINA ADMINISTRACION)	100,00%	97,45%	50	1.- EJECUTADO	150.805,06	-	146.966,60
17 0028 000	CONST. PAVIMENTO DISTRITO 2 (PAVIMENTO CERAMICO OTB EL CASTILLO)	100,00%	102,62%	25	1.- EJECUTADO	92.954,45	-	95.392,48
17 0028 000	CONST. PAVIMENTO DISTRITO 2 (ZONA SUD - OBRAS PRELIMINARES)	42,05%	42,05%	41	5.- PARALIZADO	377.397,19	218.714,38	158.682,81
17 0028 000	CONST. PAVIMENTO DISTRITO 2 (ZONA NORTE - OBRAS PRELIMINARES)	100,00%	104,45%	36	1.- EJECUTADO	285.843,22	-	298.573,28
17 0028 000	CONST. PAVIMENTO DISTRITO 2 (OBRAS PRELIMINARES - OTBS SAN PEDRO NORTE, BOLIVIA, SUMAJ WASI, SAN PEDRO MAGISTERIO)	(en blanco)	0,00%	20	7.- PROYECTOS POR EJECUTAR	91.305,23	91.305,23	0,00
31 0001 000	CONST. CANALIZACION TORRENTERA MONJAS MAYU DISTRITO 2	100,00%	72,86%	100	1.- EJECUTADO	1.075.623,70	291.956,55	783.667,15
31 0007 000	CONST. CANALIZACION TORRENTERA CHICAMAYU DISTRITO 2 (PUENTE CAJON VILLA ANIMAS)	(en blanco)	0,00%	40	7.- PROYECTOS POR EJECUTAR	99.999,84	99.999,84	0,00
Total general						7.401.267,16	1.115.089,38	4.454.060,84



GOBIERNO AUTÓNOMO MUNICIPAL DE SACABA
Una Ciudad con Valor

**MESA 2:
PROYECTOS DE INVERSIÓN PÚBLICA
(Infraestructura Urbana y Rural)**



“CONST. AULAS FASE 1 U. E. ARCO IRIS ”

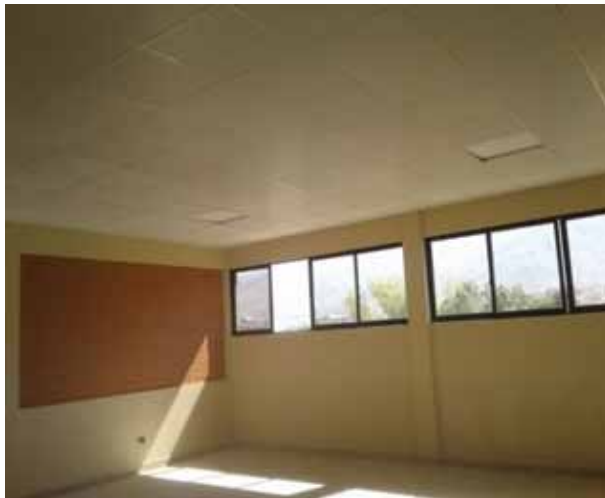

DESCRIPCION	COSTO (Bs)	% FISICO
CONST. AULAS FASE 1 U.E. ARCO IRIS (GRADA, CUBIERTA, OBRA FINA)	396.992,34	100%
CONST. AULAS FASE 1 U.E. ARCO IRIS (OBRAS EXTERIORES, DRENAJE Y RESGUARDO)	52.998,33	100%
TOTAL	449.990,67	



GOBIERNO AUTÓNOMO
MUNICIPAL DE SACABA
Una Ciudad con Valor

MESA 2: PROYECTOS DE INVERSIÓN PÚBLICA (Infraestructura Urbana y Rural)



“CONST. COMEDOR U.E. BOLIVIANO JAPONES ”



DESCRIPCION	COSTO (Bs)	% FISICO
CONST. COMEDOR U.E. BOLIVIANO JAPONES (TERCERA FASE)	576.052,46	100%
CONST. COMEDOR U.E. BOLIVIANO JAPONES (OBRA FINA, PISOS Y DRENAJE)	109.407,82	100%
TOTAL	685.460,28	



**GOBIERNO AUTÓNOMO
MUNICIPAL DE SACABA**
Una Ciudad con Valor

MESA 2: PROYECTOS DE INVERSIÓN PÚBLICA (Infraestructura Urbana y Rural)



“CONST. PAVIMENTO DISTRITO 2”



OTBs BENEFICIARIAS	ESTADO
1 27 DE MAYO	PARALIZADO
2 QUINTANILLA SUD	CONCLUIDO
3 SANTA MARIA	PARALIZADO
4 SAN JOSE DE KORIPILA	PARALIZADO
5 CHACACOLLO LOS PINOS	CONCLUIDO
6 CHACACOLLO GRANDE	PARALIZADO
7 VERGEL	CONCLUIDO
8 CHACACOLLO OESTE	PARALIZADO
9 QUINTANILLA OESTE	CONCLUIDO
10 QUINTANILLA ESTE	CONCLUIDO
11 QUINTANILLA CENTRAL	PARALIZADO
12 OLIVOS 3	CONCLUIDO
13 PARAISO	CONCLUIDO



OTBs BENEFICIARIAS CONCLUIDOS
M02 - OTB LIBERTAD-CASSEGURAL UNCIA
M03 - OTB AROCAGUA CENTRAL
M04 - OTB AROCAGUA
M05 - OTB MARAVILLAS
M06 - OTB CHILLIJCHI
M07 - OTB PUNTITI CHICO
M08 - PUNTITI GRANDE
M09 - OTB SAN PEDRO AROCAGUA NORTE
M10 - OTB AMANCAYAS
M11 - OTB SIDUMSS B AMANCAYAS
M12 - OTB SIDUMSS NORTE PLAN B
M13 - OTB ORIENTAL
M14 - OTB SAN JOSE DE AROCAGUA
M15 - OTB PUNTITI CENTRAL
M16 - OTB AMISTAD DEL VALLE
M17 - OTB OLIVOS SUD

DESCRIPCION	COSTO (Bs)	% FISICO
CONST. PAVIMENTO DISTRITO 2 (PAVIMENTO CERAMICO OTB EL CASTILLO)	95.392,48	100,00%
CONST. PAVIMENTO DISTRITO 2 (ZONA SUD - OBRAS PRELIMINARES)	377.397,19	42,05%
CONST. PAVIMENTO DISTRITO 2 (ZONA NORTE - OBRAS PRELIMINARES)	298.573,28	100,00%
CONST. PAVIMENTO DISTRITO 2 (OBRAS PRELIMINARES - OTBS SAN PEDRO NORTE, BOLIVIA, SUMAJ WASI, SAN PEDRO MAGISTERIO)	91.305,23	0
TOTAL	862.668,18	



GOBIERNO AUTÓNOMO
MUNICIPAL DE SACABA
Una Ciudad con Valor

MESA 2:
PROYECTOS DE INVERSIÓN PÚBLICA
(Infraestructura Urbana y Rural)



**“CONST. CANALIZACIÓN TORRENTERA MONJAS MAYU
DISTRITO 2”**



Monto de contrato: Bs. 1.075.623,70
* Avance físico: 100,0%
*Estado del proyecto: **CONCLUIDO**



**GOBIERNO AUTÓNOMO
MUNICIPAL DE SACABA**
Una Ciudad con Valor

MESA 2: PROYECTOS DE INVERSIÓN PÚBLICA (Infraestructura Urbana y Rural)



DISTRITO 3

Apertura programática	PROYECTO	% AVANCE FÍSICO	% ECON.	PLAZO	ESTADO - ACTUAL	CONTRATO BS	POR EJECUTAR	EJECUTADO CANCELADO GESTION 2018
D3							759.034,23	3.147.810,31
	GESTION 2017							
12001300	CONST. SISTEMA MICRO RIEGO DISTRITO 3 (PERFORACION DE POZO HUERTA MAYU)	0,00%	0,00%	40	6.- RESCION DE CONTRATO	203.772,73	-	0,00
17000300	CONST. PAVIMENTO FLEXIBLE AV. SEGUNDA CIRCUNVALACION D-3 (CONFORMACION DE PLATAFORMA)	100,00%	92,66%	35	1.- EJECUTADO	427.086,74	-	395.730,50
17001600	CONST. PAVIMENTO DISTRITO 3 (PLATAFORMA OTB RETAMAS)	100,00%	95,45%	20	1.- EJECUTADO	99.987,45	-	95.434,13
17001600	CONST. PAVIMENTO DISTRITO 3 (PLATAFORMA OTB VILLA GRACIELA)	100,00%	99,95%	20	1.- EJECUTADO	53.319,91	-	17.965,92
17001600	CONST. PAVIMENTO DISTRITO 3 (ASF. RIGIDO OTB PRIMAVERA)	100,00%	95,30%	30	1.- EJECUTADO	170.039,10	-	28.196,82
17001600	CONST. PAVIMENTO DISTRITO 3 (CORDONES Y CUNETAS)	100,00%	99,97%	20	1.- EJECUTADO	97.971,99	-	97.940,07
20 0005 000	CONST. OBRAS ADICIONALES E INSTALACIONES ESPECIALES CENTRO DE SALUD DISTRITO 3	100,00%	92,88%	65	1.- EJECUTADO	805.850,11	-	330.428,87
	GESTION 2018							
17 0008 000	CONST. GUARDERIA D-3	100,00%	99,15%	35	1.- EJECUTADO	158.352,44	-	156.998,82
17 0008 000	CONST. GUARDERIA DISTRITO 3 (OBRAS EXTERIORES, ENMALLADO, PISO PAVIC Y MURO PERIMETRAL)	100,00%	100,00%	25	1.- EJECUTADO	42.999,18	-	42.999,18
17 0010 000	CONST. MURO DE CONTENCIÓN PARA VIA DISTRITO 3 (OTB VILLA GRACIELA BAJA)	100,00%	95,52%	50	1.- EJECUTADO	101.223,45	-	96.692,36
17 0010 000	CONST. MURO DE CONTENCIÓN PARA VIA DISTRITO 3 (MURO DE HORMIGON CICLOPEO CON GUARDAVIAS - OTB VILLA GRACIELA BAJA)	100,00%	95,01%	40	1.- EJECUTADO	99.992,64	-	95.000,18
17 0009 000	CONST. DE GRADAS PARA VIAS PUBLICAS OTB 27 DE MAYO D3	100,00%	98,13%	35	1.- EJECUTADO	99.999,02	-	98.124,22
22 0001 000	MEJ. CAMPOS DEPORTIVOS DISTRITO 3 (PAQUETE 1: ENMALLADO, MURO Y OBRAS COMPLEMENTARIAS, CAMERINOS OTB LA VERTIENTE-DESIERTO)	100,00%	100,51%	35	1.- EJECUTADO	164.848,34	-	165.686,01
22 0001 000	MEJ. CAMPOS DEPORTIVOS DISTRITO 3 (MURO HºCº, TANQUE Y	100,00%	100,85%	40	1.- EJECUTADO			180.128,66



**GOBIERNO AUTÓNOMO
MUNICIPAL DE SACABA**
Una Ciudad con Valor

MESA 2: PROYECTOS DE INVERSIÓN PÚBLICA (Infraestructura Urbana y Rural)



Apertura programática	PROYECTO	% AVANCE FÍSICO	% ECON.	PLAZO	ESTADO - ACTUAL	CONTRATO BS	POR EJECUTAR	EJECUTADO CANCELADO GESTION 2018
22 0001 000	MEJ. CAMPOS DEPORTIVOS DISTRITO 3 (OTB LA VERTIENTE - AMPLIACION MURO DE HORMIGON CICLOPEO Y ENMALLADO)	100,00%	100,00%	35	1.- EJECUTADO	34.311,53	-	34.311,53
22 0001 000	MEJORAMIENTO CAMPOS DEPORTIVOS DISTRITO 3 (OTB 14 DE SEPTIEMBRE ACERA Y MURO DE RESGUARDO)	50,00%	0,00%	21	2.- EN EJECUCION	19.176,55	19.176,55	0,00
22 0001 000	MEJ. CAMPOS DEPORTIVOS DISTRITO 3 (OTB VIRGEN DE LUJAN MURO DE RESGUARDO Hº Cº)	0	0,00%	10	7.- PROYECTOS POR EJECUTAR	30.539,16	30.539,16	0,00
22 0001 000	MEJ. CAMPOS DEPORTIVOS DISTRITO 3 OTB 4 DE AGOSTO RAMPA Y JUEGO DE GIMNASIO)	0	0,00%	15	7.- PROYECTOS POR EJECUTAR	19.858,01	19.858,01	0,00
17 0006 000	CONST. PAVIMENTO DISTRITO 3 (PAVIMENTO RIGIDO OTB PRIMAVERA - OTB VILLA GRACIELA)	100,00%	104,49%	31	1.- EJECUTADO	223.438,45	-	233.461,45
17 0006 000	CONST. PAVIMENTO DISTRITO 3 (PAVIMENTO FLEXIBLE OTB VILLA BARRIENTOS-OTB PLAN 60-25) (OBRAS PRELIMINARES:CORDONES, CUNETAS Y PLATAFORMA)	100,00%	99,51%	22	1.- EJECUTADO	56.963,11	-	56.684,47
17 0006 000	CONST. PAVIMENTO DISTRITO 3 (PAVIMENTO RIGIDO OTB AMANECER)	100,00%	99,62%	21	1.- EJECUTADO	99.609,62	-	99.234,94
17 0006 000	CONST. PAVIMENTO DISTRITO 3 (PAVIMENTO RIGIDO OTB PRIMAVERA)	30,00%	0,00%	16	2.- EN EJECUCION	32.733,59	32.733,59	0,00
17 0007 000	CONST. PARQUES Y AREAS VERDES ESCALERANI, GUADALQUIVIR, URB. VILLA GRACIELA, V. BARRIENTOS, 14 DE SEPT. (OTB ESCALERANI)	100,00%	104,23%	40	1.- EJECUTADO	171.315,04	-	178.559,79
17 0007 000	CONST. PARQUES Y AREAS VERDES ESCALERANI, GUADALQUIVIR, URB. VILLA GRACIELA, V. BARRIENTOS, 14 DE SEPT. (URB. VILLA GRACIELA)	100,00%	98,41%	25	1.- EJECUTADO	99.999,60	-	98.406,40
17 0007 000	CONST. PARQUES Y AREAS VERDES ESCALERANI, GUADALQUIVIR, URB. VILLA GRACIELA, V. BARRIENTOS, 14 DE SEPT. (CONST. RECORRIDOS EN	50,00%	0,00%	25	2.- EN EJECUCION	00.000,00	00.000,00	0,00



**GOBIERNO AUTÓNOMO
MUNICIPAL DE SACABA**
Una Ciudad con Valor

MESA 2: PROYECTOS DE INVERSIÓN PÚBLICA (Infraestructura Urbana y Rural)



Apertura programática	PROYECTO	% AVANCE FISICO	% ECON.	PLAZO	ESTADO - ACTUAL	CONTRATO BS	POR EJECUTAR	EJECUTADO CANCELADO GESTION 2018
22 0001 000	MEJ. CAMPOS DEPORTIVOS DISTRITO 3 (OTB LA VERTIENTE - AMPLIACION MURO DE HORMIGON CICLOPEO Y ENMALLADO)	100,00%	100,00%	35	1.- EJECUTADO	34.311,53	-	34.311,53
22 0001 000	MEJORAMIENTO CAMPOS DEPORTIVOS DISTRITO 3 (OTB 14 DE SEPTIEMBRE ACERA Y MURO DE RESGUARDO)	50,00%	0,00%	21	2.- EN EJECUCION	19.176,55	19.176,55	0,00
22 0001 000	MEJ. CAMPOS DEPORTIVOS DISTRITO 3 (OTB VIRGEN DE LUJAN MURO DE RESGUARDO Hº Cº)	0	0,00%	10	7.- PROYECTOS POR EJECUTAR	30.539,16	30.539,16	0,00
22 0001 000	MEJ. CAMPOS DEPORTIVOS DISTRITO 3 OTB 4 DE AGOSTO RAMPA Y JUEGO DE GIMNASIO)	0	0,00%	15	7.- PROYECTOS POR EJECUTAR	19.858,01	19.858,01	0,00
17 0006 000	CONST. PAVIMENTO DISTRITO 3 (PAVIMENTO RIGIDO OTB PRIMAVERA - OTB VILLA GRACIELA)	100,00%	104,49%	31	1.- EJECUTADO	223.438,45	-	233.461,45
17 0006 000	CONST. PAVIMENTO DISTRITO 3 (PAVIMENTO FLEXIBLE OTB VILLA BARRIENTOS-OTB PLAN 60-25) (OBRAS PRELIMINARES:CORDONES, CUNETAS Y PLATAFORMA)	100,00%	99,51%	22	1.- EJECUTADO	56.963,11	-	56.684,47
17 0006 000	CONST. PAVIMENTO DISTRITO 3 (PAVIMENTO RIGIDO OTB AMANECER)	100,00%	99,62%	21	1.- EJECUTADO	99.609,62	-	99.234,94
17 0006 000	CONST. PAVIMENTO DISTRITO 3 (PAVIMENTO RIGIDO OTB PRIMAVERA)	30,00%	0,00%	16	2.- EN EJECUCION	32.733,59	32.733,59	0,00
17 0007 000	CONST. PARQUES Y AREAS VERDES ESCALERANI, GUADALQUIVIR, URB. VILLA GRACIELA, V. BARRIENTOS, 14 DE SEPT. (OTB ESCALERANI)	100,00%	104,23%	40	1.- EJECUTADO	171.315,04	-	178.559,79
17 0007 000	CONST. PARQUES Y AREAS VERDES ESCALERANI, GUADALQUIVIR, URB. VILLA GRACIELA, V. BARRIENTOS, 14 DE SEPT. (URB. VILLA GRACIELA)	100,00%	98,41%	25	1.- EJECUTADO	99.999,60	-	98.406,40
	CONST. PARQUES Y AREAS VERDES ESCALERANI, GUADALQUIVIR, URB. VILLA GRACIELA, V. BARRIENTOS, 14 DE SEPT. (CONST. RECORRIDOS EN	50,00%	0,00%	25	2.- EN EJECUCION	99.999,51	99.999,51	0,00



**GOBIERNO AUTÓNOMO
MUNICIPAL DE SACABA**

Una Ciudad con Valor

MESA 2: PROYECTOS DE INVERSIÓN PÚBLICA (Infraestructura Urbana y Rural)



Apertura programática	PROYECTO	% AVANCE FÍSICO	% ECON.	PLAZO	ESTADO - ACTUAL	CONTRATO BS	POR EJECUTAR	EJECUTADO CANCELADO GESTION 2018
17 0007 000	CONST. PARQUES Y AREAS VERDES ESCALERANI, GUADALQUIVIR, URB. VILLA GRACIELA, V. BARRIENTOS, 14 DE SEPT. (TANQUE BAJO DE PVC OTB ESCALERANI)	0	0,00%	10	7.- PROYECTOS POR EJECUTAR	21.301,84	21.301,84	0,00
17 0007 000	CONST. PARQUES Y AREAS VERDES ESCALERANI, GUADALQUIVIR, URB. VILLA GRACIELA, V. BARRIENTOS, 14 DE SEPT. (OTB 14 DE SEPTIEMBRE - MIRADOR)	48,00%	25,83%	36	2.- EN EJECUCION	99.999,92	74.168,32	25.831,60
17 0037 000	CONST. EMPEDRADO Y CORDONES DISTRITO 3 (INGRESO PUENTE MAYLANCO - COLINAS DE ANDALUCIA)	100,00%	100,00%	25	1.- EJECUTADO	82.675,32	-	82.675,32
17 0037 000	CONST. EMPEDRADO Y CORDONES DISTRITO 3 (INGRESO PUENTE MAYLANCO - COLINAS DE ANDALUCIA - SEGUNDO TRAMO)	100,00%	100,00%	12	1.- EJECUTADO	37.320,30	-	37.320,30
17 0037 000	CONST. EMPEDRADO Y CORDONES DISTRITO 3 (OTB VILLA EL MAR)	55,00%	0,00%	15	2.- EN EJECUCION	49.997,25	49.997,25	0,00
17 0011 000	CONST. PAVIMENTO FLEXIBLE AV. SEGUNDA CIRCUNVALACION D-3 (OBRAS COMPLEMENTARIAS)	36,57%	36,57%	50	5.- PARALIZADO	382.516,38	242.640,72	139.875,66
12 0014 000	CONST. SISTEMA MICRO RIEGO DISTRITO 3 (PERFORACION DE POZO EN ROCA HUERTA MAYU)	100,00%	93,53%	23	1.- EJECUTADO	199.526,91	-	186.611,14
Total general						4.790.359,78	759.034,23	3.147.810,31



GOBIERNO AUTÓNOMO
MUNICIPAL DE SACABA
Una Ciudad con Valor

MESA 2: PROYECTOS DE INVERSIÓN PÚBLICA (Infraestructura Urbana y Rural)



CONST. GUARDERIA D-3



DESCRIPCION	COSTO (Bs)	% FISICO
CONST. GUARDERIA D-3	156.998,82	100%
CONST. GUARDERIA DISTRITO 3 (OBRAS EXTERIORES, ENMALLADO, PISO PAVIC Y MURO PERIMETRAL)	42.999,18	100%
TOTAL	199.998,00	



CONST. PAVIMENTO DISTRITO 3



DESCRIPCION	COSTO (Bs)	% FISICO
CONST. PAVIMENTO DISTRITO 3 (PAVIMENTO RIGIDO OTB PRIMAVERA - OTB VILLA GARCIELA)	233.461,45	100%
CONST. PAVIMENTO DISTRITO 3 (PAVIMENTO FLEXIBLE OTB VILLA BARRIENTOS-OTB PLAN 60-25) (OBRAS PRELIMINARES:CORDONES, CUNETAS Y PLATAFORMA)	56.684,47	100%
CONST. PAVIMENTO DISTRITO 3 (PAVIMENTO RIGIDO OTB AMANECCER)	99.234,94	100%
CONST. PAVIMENTO DISTRITO 3 (PAVIMENTO RIGIDO OTB PRIMAVERA)	32.733,59	30%
TOTAL	422.114,45	



**GOBIERNO AUTÓNOMO
MUNICIPAL DE SACABA**
Una Ciudad con Valor

**MESA 2:
PROYECTOS DE INVERSIÓN PÚBLICA
(Infraestructura Urbana y Rural)**



DISTRITO 4

Apertura programática	PROYECTO	% AVANCE FISICO	% ECON.	PLAZO	ESTADO - ACTUAL	CONTRATO BS	POR EJECUTAR	EJECUTADO CANCELADO GESTION 2018
D4							74.945,31	1.828.161,76
GESTION 2017								
21002000	CONST. OBRAS DE SERVICIOS U.E. INCA RANCHO Y MARISCAL SUCRE (MURO PERIMETRICO)	0,00%	0,00%	20	6.- RESCION DE CONTRATO	42.968,87	-	0,00
31000300	CONST. CANALIZACION TORRENTERA PAJCHA LOMA DISTRITO 4 (COMPLEMENTARIO)	100,00%	99,95%	45	1.- EJECUTADO	174.349,76	-	22.200,09
21 0018 000	CONST. INFRAESTRUCTURA URBANA SAN JACINTO (TINGLADO U.E. SAN JACINTO)	100,00%	101,54%	30	1.- EJECUTADO	199.028,12	-	202.086,85
17 0026 000	CONST. PAVIMENTO DISTRITO 4 (CONFORMACION DE PLATAFORMA)	100,00%	109,86%	25	1.- EJECUTADO	338.046,81	-	371.364,78
GESTION 2018								
31 0002 000	CONST. CANALIZACION TORRENTERA PAJCHA LOMA DISTRITO 4	100,00%	95,00%	80	1.- EJECUTADO	340.000,16	-	322.989,44
17 0026 000	CONST. PAVIMENTO DISTRITO 4 (CONFORMACION DE PLATAFORMA Y OBRAS COMPLEMENTARIAS AV. DECIMO CUARTA Y C. MAX FERNANDEZ)	100,00%	95,18%	45	1.- EJECUTADO	360.063,00	-	342.718,43
17 0024 000	CONST. PARQUE TEMATICO INTEGRAL DISTRITO 4	100,00%	103,01%	55	1.- EJECUTADO	288.321,33	-	296.987,15
17 0025 000	CONST. PAVIMENTO ENTRADA ESMERALDA SUD D4 (CONFORMACION DE PLATAFORMA Y OBRAS COMPLEMENTARIAS)	100,00%	104,22%	30	1.- EJECUTADO	139.169,71	-	145.042,61
17 0025 000	CONST. PAVIMENTO ENTRADA ESMERALDA SUD D4 (CONFORMACION DE BASE, CORDONES Y CUNETAS)	100,00%	100,00%	15	1.- EJECUTADO	19.999,21	-	19.999,21
17 0042 000	CONST. PASARELA PEATONAL RIO MAYLANCO CHULLPAMOGO (CHULLPAMOGO - ENTRE RIOS)	95,89%	95,89%	18	2.- EN EJECUCION	31.386,63	1.290,45	30.096,18
17 0042 000	CONST. PASARELA PEATONAL RIO MAYLANCO CHULLPAMOGO	90,55%	90,55%	25	2.- EN EJECUCION	82.473,26	7.796,24	74.677,02
17 0042 000	CONST. PASARELA PEATONAL RIO MAYLANCO CHULLPAMOGO (ENGAVIONADO)	0	0,00%	8	7.- PROYECTOS POR EJECUTAR	65.858,62	65.858,62	0,00
Total general								1.828.161.76



GOBIERNO AUTÓNOMO
MUNICIPAL DE SACABA
Una Ciudad con Valor

MESA 2:
PROYECTOS DE INVERSIÓN PÚBLICA
(Infraestructura Urbana y Rural)



**CONST. CANALIZACION TORRENTERA PAJCHA LOMA
DISTRITO 4**



Monto de contrato: Bs. 322. 989,44
* Avance físico: 100,0%
*Estado del proyecto: **CONCLUIDO**



**GOBIERNO AUTÓNOMO
MUNICIPAL DE SACABA**
Una Ciudad con Valor

**MESA 2:
PROYECTOS DE INVERSIÓN PÚBLICA
(Infraestructura Urbana y Rural)**



“CONST. PAVIMENTO DISTRITO 4 (CONFORMACION DE PLATAFORMA Y OBRAS COMPLEMENTARIAS AV. DECIMO CUARTA Y C. MAX FERNANDEZ)”



DESCRIPCION	COSTO (Bs)	% FISICO
CONST. PAVIMENTO DISTRITO 4 (CONFORMACION DE PLATAFORMA)	371.364,78	100%
CONST. PAVIMENTO DISTRITO 4 (CONFORMACION DE PLATAFORMA Y OBRAS COMPLEMENTARIAS AV. DECIMO CUARTA Y C. MAX FERNANDEZ)	342.718,43	100%
TOTAL	714.083,21	



GOBIERNO AUTÓNOMO
MUNICIPAL DE SACABA
Una Ciudad con Valor

MESA 2: PROYECTOS DE INVERSIÓN PÚBLICA (Infraestructura Urbana y Rural)



“CONST. PAVIMENTO ENTRADA ESMERALDA SUD D4 ”



DESCRIPCION	COSTO (Bs)	% FISICO
CONST. PAVIMENTO ENTRADA ESMERALDA SUD D4 (CONFORMACION DE PLATAFORMA Y OBRAS COMPLEMENTARIAS)	145.042,61	100%
CONST. PAVIMENTO ENTRADA ESMERALDA SUD D4 (CONFORMACION DE BASE, CORDONES Y CUNETAS)	19.999,21	100%
TOTAL	165.041,82	



DISTRITO 5

Apertura programática	PROYECTO	% AVANCE FISICO	% ECON.	PLAZO	ESTADO - ACTUAL	CONTRATO BS	POR EJECUTAR	EJECUTADO CANCELADO GESTION 2018
D5							2.716.214,43	1.127.448,70
	GESTION 2017							
12000900	CONST. SISTEMA MICRO RIEGO SUB CENTRAL SAPANANI (TEND. COLOCADO TUB. SAPANANI CENTRO)	100,00%	100,16%	65	1.- EJECUTADO	118.045,84	-	12.372,90
12000900	CONST. SISTEMA DE MICRO RIEGO SUB CENTRAL SAPANANI (TEND DE TUBERIA SAPANANI CENTRO)	100,00%	99,47%	14	1.- EJECUTADO	44.303,66	-	44.070,78
12001000	CONST. SIST. DE MICRO RIEGO LARATY (MEJORAMIENTO DE ESTANQUE DE AGUA)	0,00%	0,00%	24	6.- RESCION DE CONTRATO	65.924,43	-	0,00
12001000	CONST. SISTEMA DE MICRO RIEGO LARATY (CONST. DE ATAJADO LARATY GRANDE)	0,00%	0,00%	50	6.- RESCION DE CONTRATO	93.416,43	-	0,00
12001000	CONST. SISTEMA DE MICRORIEGO LARATY (CONST. ESTANQUE LARATY CHICO)	100,00%	103,01%	65	1.- EJECUTADO	95.534,48	-	10.879,90
12001200	AMPLIACION SISTEMA DE MICRO RIEGO TRANCA (PROV. Y COLOCADO DE TUBERIA)	100,00%	100,00%	20	1.- EJECUTADO	69.934,10	-	69.934,10
12 0005 000	CONST. SISTEMA DE MICRORIEGO SUB CENTRAL SAPANANI (TEN. Y COL. DE TUB. PARA RIEGO SAPANANI ALTO)	100,00%	98,20%	45	1.- EJECUTADO	85.502,69	-	83.965,27
	GESTION 2018							
21 0013 000	CONST. AULAS U.E. LARATY GRANDE	100,00%	97,81%	25	1.- EJECUTADO	99.998,98	-	97.813,11
12 0005 000	CONST. SISTEMA DE MICRORIEGO SUBCENTRAL SAPANANI (TEND. DE TUBERIA SAPANANI CENTRO)	100,00%	102,94%	35	1.- EJECUTADO	133.557,23	-	137.487,94
12 0005 000	CONST. SISTEMA DE MICRORIEGO SUBCENTRAL SAPANANI (TEND. DE TUBERIA PAJCHAWASA)	100,00%	99,97%	25	1.- EJECUTADO	37.296,45	-	37.285,88



**GOBIERNO AUTÓNOMO
MUNICIPAL DE SACABA**
Una Ciudad con Valor

MESA 2: PROYECTOS DE INVERSIÓN PÚBLICA (Infraestructura Urbana y Rural)



Apertura programática	PROYECTO	% AVANCE FISICO	% ECON.	PLAZO	ESTADO - ACTUAL	CONTRATO BS	POR EJECUTAR	EJECUTADO CANCELADO GESTION 2018
12 0005 000	CONST. SISTEMA DE MICRO RIEGO SUBCENTRAL SAPANANI (TEND. DE TUBERIA SAPANANI ALTO)	100,00%	99,96%	35	1.- EJECUTADO	85.504,28	-	85.473,86
12 0005 000	CONST. SISTEMA DE MICRO RIEGO SUBCENTRAL SAPANANI (TENDIDO DE TUBERIA SAPANANI CENTRO TRAMO 2 DE CONDUCCION)	100,00%	100,00%	30	1.- EJECUTADO	30.968,75	-	30.968,75
12 0004 000	AMPLI. SISTEMA DE MICRORIEGO TRANCA	100,00%	99,86%	35	1.- EJECUTADO	69.781,04	-	69.681,37
12 0002 000	CONST. SISTEMA MICRO RIEGO LARATY (PROV. Y COL. DE TUBERIA LARATY GRANDE)	100,00%	99,82%	42	1.- EJECUTADO	93.448,75	-	93.277,91
12 0002 000	CONST. SISTEMA DE MICRORIEGO LARATY (TEND. DE TUBERIA SIND. AGRARIO KEWIÑAL)	100,00%	99,95%	20	1.- EJECUTADO	68.348,69	-	68.315,61
12 0002 000	CONST. SISTEMA DE MICRORIEGO LARATY (SISTEMA DE RIEGO POR ASPERSIÓN LARATY CHICO)	100,00%	104,44%	40	1.- EJECUTADO	104.370,63	-	109.006,75
12 0002 000	CONST. SISTEMA DE MICRO RIEGO LARATY (CONST. SISTEMA DE RIEGO POR ASPERSIÓN LLACHOJ MAYU)	100,00%	99,99%	40	1.- EJECUTADO	65.758,15	-	65.750,71
12 0002 000	CONST. SISTEMA DE MICRO RIEGO LARATY (TENDIDO DE TUBERIA TRAMO 1 RAMAL 1 Y 2, TRAMO 2 RAMAL 1, 2, 3 Y 4 EN LA COMUNIDAD DE LARATY CHICO)	100,00%	91,10%	25	1.- EJECUTADO	67.627,28	6.021,86	61.605,42
12 0002 000	CONST. SISTEMA DE MICRORIEGO LARATY (CONST. ATAJADO CON GEOMEMBRANA LARATY GRANDE)	0	0,00%	28	7.- PROYECTOS POR EJECUTAR	99.997,44	99.997,44	0,00
12 0003 000	CONST. SISTEMA DE MICRORIEGO POR ASPERCIÓN KOLUYO	100,00%	99,12%	35	1.- EJECUTADO	49.999,64	-	49.558,44
12 0015 000	CONST. SISTEMA DE MICRORIEGO OLMOS KOLUYO D5-SACABA (SUPERVISION TECNICA)	0,50%	0,00%	300	2.- EN EJECUCION	167.472,01	167.472,01	0,00
12 0015 000	CONST. SISTEMA DE MICRORIEGO OLMOS KOLUYO D5-SACABA	0	20,00%	210	3.- ANTICIPO FINANCIERO	3.053.403,90	2.442.723,12	0,00
Total general						4.800.194,85	2.716.214,43	1.127.448,70



CONST. SISTEMA DE MICRORIEGO SUBCENTRAL SAPANANI



DESCRIPCION	COSTO (Bs)	% FISICO
CONST. SISTEMA DE MICRORIEGO SUBCENTRAL SAPANANI (TEND. DE TUBERIA SAPANANI CENTRO)	137.487,94	100%
CONST. SISTEMA DE MICRORIEGO SUBCENTRAL SAPANANI (TEND. DE TUBERIA PAJCHAWASA)	37.285,88	100%
CONST. SISTEMA DE MICRO RIEGO SUBCENTRAL SAPANANI (TEND. DE TUBERIA SAPANANI ALTO)	85.473,86	100 %
CONST. SISTEMA DE MICRO RIEGO SUBCENTRAL SAPANANI (TENDIDO DE TUBERIA SAPANANI CENTRO TRAMO 2 DE CONDUCCION)	30.968,75	30 %
TOTAL	291.216,43	



“CONST. SISTEMA MICRO RIEGO LARATY “



DESCRIPCION	COSTO (Bs)	% FISICO
CONST. SISTEMA MICRO RIEGO LARATY (PROV. Y COL. DE TUBERIA LARATY GRANDE)	93.277,91	100%
CONST. SISTEMA DE MICRORIEGO LARATY (TEND. DE TUBERIA SIND. AGRARIO KEWIÑAL	68.315,61	100%
CONST. SISTEMA DE MICRORIEGO LARATY (SISTEMA DE RIEGO POR ASPERSIÓN LARATY CHICO)	109.006,75	100 %
CONST. SISTEMA DE MICRO RIEGO LARATY (CONST. SISTEMA DE RIEGO POR ASPERSIÓN LLACHOJMAYU)	65.750,71	100 %
CONST. SISTEMA DE MICRO RIEGO LARATY (TENDIDO DE TUBERIA TRAMO 1 RAMAL 1 Y 2, TRAMO 2 RAMAL 1, 2, 3 Y 4 EN LA COMUNIDADA DE LARATY CHICO)	67.627,28	100%
CONST. SISTEMA DE MICRORIEGO LARATY (CONST. ATAJADO CON GEOMEMBRANA LARATY GRANDE)	99.997,44	0%
TOTAL	503.975,70	



**GOBIERNO AUTÓNOMO
MUNICIPAL DE SACABA**
Una Ciudad con Valor

**MESA 2:
PROYECTOS DE INVERSIÓN PÚBLICA
(Infraestructura Urbana y Rural)**



DISTRITO 6

A.P.	PROYECTO	% AVANCE FÍSICO	% ECON.	PLAZO	ESTADO - ACTUAL	CONTRATO BS	POR EJECUTAR	EJECUTADO CANCELADO GESTION 2018
D6							390.652,12	1.774.115,85
	GESTION 2017							
21 0017 000	CONST. KINDER U.E. DISTRITO 6 (CONST. CANCHA POLIFUNCIONAL)	100,00%	100,00%	35	1.- EJECUTADO	93.349,25	-	2.084,89
21 0017 000	CONST. KINDER U.E. DISTRITO 6 (CONST. MURO PERIMETRAL	100,00%	95,72%	30	1.- EJECUTADO	46.580,16	-	7.035,31
	GESTION 2018							
33 0001 000	CONST. ESTACION POLICIAL INTEGRAL DISTRITO 6 (OBRA FINA PLANTA BAJA	100,00%	96,83%	50	1.- EJECUTADO	110.918,61	-	107.406,39
33 0001 000	CONST. ESTACION POLICIAL INTEGRAL DISTRITO 6 (OBRAS EXTERNAS - RECORRIDO DE INGRESO Y CUBIERTA PARA PARQUE)	100,00%	100,00%	18	1.- EJECUTADO	38.291,55	-	38.291,55
11 0008 000	CONST. DESAGUE PLUVIAL AV. OCTAVA DISTRITO 6	100,00%	104,49%	65	1.- EJECUTADO	348.748,22	-	364.401,46
11 0008 000	CONST. DESAGUE PLUVIAL AV. OCTAVA DISTRITO 6 (PUENTE CAJON)	100,00%	96,49%	45	1.- EJECUTADO	99.777,68	-	96.275,73
17 0022 000	CONST. EMPEDRADO Y CORDONES DISTRITO 6 (OTB ABRA BAJA - OTB CEIBO - OTB LA VIÑA - OTB VILLA UNION - JUNTA VECINAL AVISEA PARAISO - JUNTA VECINAL BELLA HORTENCIA - JUNTA VECINAL SEÑOR DE MAYO - JUNTA VECINAL SAN MIGUEL)	100,00%	104,55%	45	1.- EJECUTADO	331.044,26	-	346.113,20
17 0022 000	CONST. EMPEDRADO Y CORDONES DISTRITO 6 (OTB LUIS ESPINAL, OTB VIRGEN DE CANDELARIA, JUNTA VECINAL CAPILLA NORTE, JUNTA VECINAL GEMA VERDE)	100,00%	104,19%	30	1.- EJECUTADO	183.292,68	-	190.965,28
17 0022 000	CONST. EMPEDRADO Y CORDONES DISTRITO 6 (JUNTA VECINAL SAN JUAN DE DIOS)	100,00%	100,00%	18	1.- EJECUTADO	53.313,87	-	53.313,87
17 0021 000	CONST. PAVIMENTO DISTRITO 6 (CONFORMACION DE PLATAFORMA Y OBRAS COMPLEMENTARIAS)	100,00%	104,90%	30	1.- EJECUTADO	143.132,96	-	150.143,38
20 0003 000	AMPL. CENTRO DE SALUD EL ABRA (OBRA FINA - BLOQUE SERVICIOS)	100,00%	100,00%	40	1.- EJECUTADO	335.191,80	-	335.191,80
20 0003 000	AMPL. CENTRO DE SALUD EL ABRA (OBRA GRUESA QUIROFANOS)	17,50%	17,50%	65	2.- EN EJECUCION	473.545,11	390.652,12	82.892,99
Total general						2.257.186,15	390.652,12	1.774.115,85



**GOBIERNO AUTÓNOMO
MUNICIPAL DE SACABA**
Una Ciudad con Valor

**MESA 2:
PROYECTOS DE INVERSIÓN PÚBLICA
(Infraestructura Urbana y Rural)**



CONST. DESAGUE PLUVIAL AV. OCTAVA DISTRITO 6



DESCRIPCION	COSTO (Bs)	% FISICO
CONST. DESAGUE PLUVIAL AV. OCTAVA DISTRITO 6	364.401,46	100%
CONST. DESAGUE PLUVIAL AV. OCTAVA DISTRITO 6 (PUENTE CAJON)	96.275,73	100%
TOTAL	460.677,19	



**GOBIERNO AUTÓNOMO
MUNICIPAL DE SACABA**
Una Ciudad con Valor

MESA 2: PROYECTOS DE INVERSIÓN PÚBLICA (Infraestructura Urbana y Rural)



AMPL. CENTRO DE SALUD EL ABRA



DESCRIPCION	COSTO (Bs)	% FISICO
AMPL. CENTRO DE SALUD EL ABRA (OBRA FINA - BLOQUE SERVICIOS)	335.191,80	100%
AMPL. CENTRO DE SALUD EL ABRA (OBRA GRUESA QUIROFANOS)	473.545,11	17,5%
TOTAL	808.736,91	



MESA 2:
PROYECTOS DE INVERSIÓN PÚBLICA
(Infraestructura Urbana y Rural)



DISTRITO 7

Apertura programática	PROYECTO	% AVANCE FISICO	% ECON.	PLAZO	ESTADO - ACTUAL	CONTRATO BS	POR EJECUTAR	EJECUTADO CANCELADO GESTION 2018
D7							622.094,12	1.461.710,88
	GESTION 2017							
21 0015 000	CONST. INFRAESTRUCTURA EDUCATIVA DISTRITO 7 (U.E. SAN LUIS CERRAMIENTOS VERTICALES)	100,00%	97,04%	15	1.- EJECUTADO	48.530,58	-	3.397,14
	GESTION 2018							
12 0009 000	CONST. SISTEMA MICRO RIEGO DISTRITO 7 (CURUBAMBA ALTA Y CENTRO)	100,00%	98,01%	65	1.- EJECUTADO	155.968,52	-	152.860,10
12 0009 000	CONST. SISTEMA MICRORIEGO DISTRITO 7 (EMBOVEDADO CANAL DE RIEGO CALLE COLOMBIA)	95,96%	95,96%	40	2.- EN EJECUCION	99.999,45	4.035,38	95.964,07
21 0008 000	CONST. AULAS U.E. SAN LUIS D-7	100,00%	108,51%	50	1.- EJECUTADO	365.050,10	-	396.119,10
21 0008 000	CONST. AULAS U.E. SAN LUIS D-7 (ITEMS COMPLEMENTARIOS)	100,00%	104,64%	25	1.- EJECUTADO	62.555,85	-	65.455,56
21 0007 000	CONST. LABORATORIOS U.E. BOLIVIANO BRITANICO	100,00%	103,45%	60	1.- EJECUTADO	334.129,34	-	345.671,30
21 0007 000	CONST. LABORATORIOS U.E. BOLIVIANO BRITANICO (ACERAS DE INGRESO Y MURO DE PROTECCIÓN)	80,00%	0,00%	25	2.- EN EJECUCION	53.860,74	53.860,74	0,00
21 0009 000	CONST. BATERIA DE BAÑOS U.E. VILLA CLOTILDE	100,00%	104,97%	60	1.- EJECUTADO	196.054,09	-	205.807,71
17 0027 000	CONST. PAVIMENTO DISTRITO 7 (C. COLOMBIA)	35,00%	32,07%	35	2.- EN EJECUCION	320.580,04	217.755,59	102.824,45
17 0027 000	CONST. PAVIMENTO DISTRITO 7 (AV. SANTA CRUZ - CORDONES Y CUNETAS)	100,00%	100,00%	15	1.- EJECUTADO	93.611,45	-	93.611,45
17 0027 000	CONST. PAVIMENTO DISTRITO 7 (P. RIGIDO CALLE COLOMBIA)	0	0,00%	30	7.- PROYECTOS POR EJECUTAR	346.442,41	346.442,41	0,00
Total general						2.076.782,57	622.094,12	1.461.710,88



GOBIERNO AUTÓNOMO
MUNICIPAL DE SACABA
Una Ciudad con Valor

MESA 2: PROYECTOS DE INVERSIÓN PÚBLICA (Infraestructura Urbana y Rural)



CONST. AULAS U.E. SAN LUIS D-7



DESCRIPCION	COSTO (Bs)	% FISICO
CONST. AULAS U.E. SAN LUIS D-7	396.119,10	100%
	65.455,56	
CONST. AULAS U.E. SAN LUIS D-7 (ITEMS COMPLEMENTARIOS)		100%
TOTAL	461.574,66	



**GOBIERNO AUTÓNOMO
MUNICIPAL DE SACABA**
Una Ciudad con Valor

**MESA 2:
PROYECTOS DE INVERSIÓN PÚBLICA
(Infraestructura Urbana y Rural)**



“CONST. LABORATORIOS U.E. BOLIVIANO BRITANICO”



<u>DESCRIPCION</u>	<u>COSTO (Bs)</u>	<u>% FISICO</u>
CONST. LABORATORIOS U.E. BOLIVIANO BRITANICO	345.671,30	100%
CONST. LABORATORIOS U.E. BOLIVIANO BRITANICO (ACERAS DE INGRESO Y MURO DE PROTECCIÓN)	53.860,74	80%
TOTAL	399.532,04	



GOBIERNO AUTÓNOMO
MUNICIPAL DE SACABA
Una Ciudad con Valor

MESA 2: PROYECTOS DE INVERSIÓN PÚBLICA (Infraestructura Urbana y Rural)



“CONST. PAVIMENTO DISTRITO 7”



DESCRIPCION	COSTO (Bs)	% FISICO
CONST. PAVIMENTO DISTRITO 7 (C. COLOMBIA)	320.580,04	35,00%
CONST. PAVIMENTO DISTRITO 7 (AV. SANTA CRUZ - CORDONES Y CUNETAS)	93.611,45	100,00%
CONST. PAVIMENTO DISTRITO 7 (P. RIGIDO CALLE COLOMBIA)	346.442,41	0
TOTAL	760.633,90	



DISTRITO AGUIRRE

Apertura programática	PROYECTO	% AVANCE FISICO	% ECON.	PLAZO	ESTADO - ACTUAL	CONTRATO BS	POR EJECUTAR	EJECUTADO CANCELADO GESTION 2018
DA						49.698,50	-	48.720,02
GESTION 2018								
17 0014 000	CONST. MURO PERIMETRAL CEMENTERIO AGUIRRE	100,00%	98,03%	30	1.- EJECUTADO	49.698,50	-	48.720,02
Total general						49.698,50	-	48.720,02



GOBIERNO AUTÓNOMO
MUNICIPAL DE SACABA
Una Ciudad con Valor

MESA 2:
PROYECTOS DE INVERSIÓN PÚBLICA
(Infraestructura Urbana y Rural)



CONST. MURO PERIMETRAL CEMENTERIO AGUIRRE



- * Costo de la Obra: 48.720,02 Bs
- * Avance físico: 100%
- * Estado del proyecto: **CONCLUIDO**



GOBIERNO AUTÓNOMO
MUNICIPAL DE SACABA
Una Ciudad con Valor

MESA 2: PROYECTOS DE INVERSIÓN PÚBLICA (Infraestructura Urbana y Rural)



DISTRITO CHIÑATA

Apertura programática	PROYECTO	% AVANCE FISICO	% ECON.	PLAZO	ESTADO - ACTUAL	CONTRATO BS	POR EJECUTAR	EJECUTADO CANCELADO GESTION 2018
DCH							257.294,17	2.172.732,48
	GESTION 2017							
32 0001 000	CONSTRUCCION PRESA CHILLAGUE - MALDONADO	100,00%	46,00%	517	1.- EJECUTADO	2.529.643,32	-	581.817,96
	GESTION 2018							
17 0012 000	CONST. GUARDERIA CATACHILLA ALTA	100,00%	95,13%	20	1.- EJECUTADO	49.997,60	-	47.560,43
12 0001 000	CONST. SISTEMA MICRO RIEGO DISTRITO RURAL CHIÑATA (PAQUETE 1)	100,00%	99,98%	175	1.- EJECUTADO	496.395,16	-	496.309,06
12 0001 000	CONST. SISTEMA MICRORIEGO DISTRITO RURAL CHIÑATA (PAQUETE 2; CONST. ATAJADO DE GEOMENBRANA PHAJCHA; CONST. CANAL DE RIEGO MOLINO BLANCO; CONST. DE CANAL PATATI GRANDE)	100,00%	100,79%	107	1.- EJECUTADO	382.303,02	-	385.324,87
12 0001 000	CONST. SISTEMA MICRO RIEGO DISTRITO RURAL CHIÑATA (SISTEMA DE RIEGO MAYU MOLINO)	100,00%	103,61%	40	1.- EJECUTADO	117.850,80	-	122.099,98
12 0001 000	CONST. SISTEMA MICRO RIEGO DISTRITO RURAL CHIÑATA (PERFORACION DE POZO CATACHILLA CENTRO)	100,00%	102,56%	45	1.- EJECUTADO	338.057,12	-	346.709,80
12 0001 000	CONST. SISTEMA MICRO RIEGO DISTRITO RURAL CHIÑATA (PERFORACION DE POZO CHIÑATA-TOMA MAYU)	1,00%	0,00%	26	5.- PARALIZADO	257.294,17	257.294,17	0,00
12 0001 000	CONST. SISTEMA MICRO RIEGO DISTRITO RURAL CHIÑATA (PROV. Y TEND. DE TUBERIA CHOQUECHAMPI - TRAMO 1)	100,00%	100,00%	25	1.- EJECUTADO	43.768,75	-	43.768,75
12 0001 000	CONST. SISTEMA MICRO RIEGO DISTRITO RURAL CHIÑATA (PROV. Y TEND. DE TUBERIA TRAMO 2 PATATI GRANDE Y CONST. CANAL TRAMO 3 MOLINO BLANCO)	100,00%	100,00%	25	1.- EJECUTADO	65.450,00	-	65.450,00
12 0001 000	CONST. SISTEMA MICRO RIEGO DISTRITO RURAL CHIÑATA (PROV. DE TUBERIA TRAMO 2 Y RAMAL 1 Y 2 DE TRAMO 1 MAYU MOLINO)	100,00%	100,00%	20	1.- EJECUTADO	33.657,02	-	33.657,02
12 0001 000	CONST. SISTEMA MICRO RIEGO DISTRITO RURAL CHIÑATA (CONST. DE UNA CASETA DE BOMBA Y ENMALLADO PERIMETRO DEL POZO 1 Y 2 CATACHILLA CENTRO)	100,00%	100,00%	18	1.- EJECUTADO	50.034,61	-	50.034,61
Total general						4.364.451,57	257.294,17	2.172.732,48



**GOBIERNO AUTÓNOMO
MUNICIPAL DE SACABA**
Una Ciudad con Valor

MESA 2: PROYECTOS DE INVERSIÓN PÚBLICA (Infraestructura Urbana y Rural)



“CONST. SISTEMA MICRO RIEGO DISTRITO RURAL CHIÑATA ”



DESCRIPCION	COSTO (Bs)	% FISICO
CONST. SISTEMA MICRO RIEGO DISTRITO RURAL CHIÑATA (PAQUETE 1)	496.309,06	100,00%
CONST. SISTEMA MICRORIEGO DISTRITO RURAL CHIÑATA (PAQUETE 2; CONST. ATAJADO DE GEOMENBRANA PHAJCHA; CONST. CANAL DE RIEGO MOLINO BLANCO; CONST. DE CANAL PATATI GRANDE)	385.324,87	100,00%
CONST. SISTEMA MICRO RIEGO DISTRITO RURAL CHIÑATA (SISTEMA DE RIEGO MAYU MOLINO)	122.099,98	100,00%
CONST. SISTEMA MICRO RIEGO DISTRITO RURAL CHIÑATA (PERFORACION DE POZO CATACHILLA CENTRO)	346.709,80	100,00%
CONST. SISTEMA MICRO RIEGO DISTRITO RURAL CHIÑATA (PERFORACION DE POZO CHIÑATA-TOMA MAYU)	257.294,17	1,00%
CONST. SISTEMA MICRO RIEGO DISTRITO RURAL CHIÑATA (PROV. Y TEND. DE TUBERIA CHOQUECHAMPI - TRAMO 1)	43.768,75	100,00%
CONST. SISTEMA MICRO RIEGO DISTRITO RURAL CHIÑATA (PROV. Y TEND. DE TUBERIA TRAMO 2 PATATI GRANDE Y CONST. CANAL TRAMO 3 MOLINO BLANCO)	65.450,00	100,00%
CONST. SISTEMA MICRO RIEGO DISTRITO RURAL CHIÑATA (PROV. DE TUBERIA TRAMO 2 Y RAMAL 1 Y 2 DE TRAMO 1 MAYU MOLINO)	33.657,02	100,00%
CONST. SISTEMA MICRO RIEGO DISTRITO RURAL CHIÑATA (CONST. DE UNA CASETA DE BOMBA Y ENMALLADO PERIMETRO DEL POZO 1 Y 2 CATACHILLA CENTRO)	50.034,61	100,00%
TOTAL	1'800.648,26	



DISTRITO LAVA LAVA

Apertura programática	PROYECTO	% AVANCE FISICO	% ECON.	PLAZO	ESTADO - ACTUAL	CONTRATO BS	POR EJECUTAR	EJECUTADO CANCELADO GESTION 2018
DLL							350.232,27	1.714.333,69
	GESTION 2017							
17 0017 000	CONST. EMPEDRADO Y CORDONES DISTRITO LAVA LAVA	100,00%	104,14%	30	1.- EJECUTADO	145.693,53	-	151.722,72
17 0015 000	CONST. PAVIMENTO DISTRITO RURAL LAVA LAVA (OTB TACOPOCA, CANAL PATA)	100,00%	69,49%	25	1.- EJECUTADO	198.777,64	-	138.121,84
21 0020 000	CONST. AUDITORIO U.E. NUEVO AMANECER	100,00%	95,93%	40	1.- EJECUTADO	254.781,36	-	244.401,65
21 0024 000	CONST. INFRAESTRUCTURA EDUCATIVA DISTRITO LAVA LAVA (U.E. 23 DE MARZO-ALALAY)	100,00%	107,16%	40	1.- EJECUTADO	203.730,17	-	218.311,22
	GESTION 2018							
17 0016 000	CONST. CENTRO INTEGRAL Y CULTURAL BUENA VISTA (OBRAS COMPLEMENTARIAS)	100,00%	104,30%	40	1.- EJECUTADO	127.495,52	-	132.974,38
17 0016 000	CONST. CENTRO INTEGRAL Y CULTURAL BUENA VISTA (REVOQUE LADO ESTE-CERAMICA GRADAS)	100,00%	100,00%	14	1.- EJECUTADO	17.025,25	-	17.025,25
21 0005 000	CONST. COLISEO U.E. KORIHUMA II (CONSTRUCCION GRADERIAS)	100,00%	99,52%	28	1.- EJECUTADO	99.993,40	-	99.518,36
17 0017 000	CONST. EMPEDRADO Y CORDONES DISTRITO LAVA LAVA (CORDONES OTB SAN ANTONIO)	100,00%	100,00%	24	1.- EJECUTADO	69.999,16	-	69.996,23
21 0003 000	CONST. AULAS U.E. 23 DE MARZO ALALAY	100,00%	99,86%	55	1.- EJECUTADO	212.155,08	-	211.852,53
21 0003 000	CONST. AULAS U.E. 23 DE MARZO ALALAY (OBRA FINA SECTOR GRADAS, PINTURA INTERIOR AULAS 1º Y 2º PISO)	100,00%	100,00%	23	1.- EJECUTADO	38.144,24	-	38.144,24
12 0008 000	CONST. SISTEMA DE MICRO RIEGO DISTRITO LAVA LAVA (PERFORACIÓN DE DOS POZOS KORIHUMA)	45,00%	0,00%	64	2.- EN EJECUCION	336.865,97	336.865,97	0,00
12 0008 000	CONST. SISTEMA DE MICRO RIEGO DISTRITO LAVA LAVA (PERFORACIÓN DE POZO MOLLOCOTA)	95,00%	92,17%	45	2.- EN EJECUCION	170.733,60	13.366,30	157.367,30
12 0008 000	CONST. SISTEMA DE MICRO RIEGO DISTRITO LAVA LAVA (PERFORACION DE POZO EN ROCA BUENA VISTA)	100,00%	96,64%	30	1.- EJECUTADO	243.069,33	-	234.897,97
Total general						2.118.464,25	350.232,27	1.714.333,69



**GOBIERNO AUTÓNOMO
MUNICIPAL DE SACABA**
Una Ciudad con Valor

MESA 2: PROYECTOS DE INVERSIÓN PÚBLICA (Infraestructura Urbana y Rural)



"CONST. AULAS U.E. 23 DE MARZO ALALAY"



DESCRIPCION	COSTO (Bs)	% FISICO
CONST. AULAS U.E. 23 DE MARZO ALALAY	211.852,53	100%
CONST. AULAS U.E. 23 DE MARZO ALALAY (OBRA FINA SECTOR GRADAS, PINTURA INTERIOR AULAS 1º Y 2º PISO)	38.144,24	100%
TOTAL	249.996,77	



GOBIERNO AUTÓNOMO
MUNICIPAL DE SACABA

Una Ciudad con Valor

MESA 2: PROYECTOS DE INVERSIÓN PÚBLICA (Infraestructura Urbana y Rural)



"CONST. SISTEMA DE MICRO RIEGO DISTRITO LAVA LAVA "



DESCRIPCION	COSTO (Bs)	% FISICO
CONST. SISTEMA DE MICRO RIEGO DISTRITO LAVA LAVA (PERFORACIÓN DE DOS POZOS KORIHUMA)	336.865,97	45,00%
CONST. SISTEMA DE MICRO RIEGO DISTRITO LAVA LAVA (PERFORACIÓN DE POZO MOLLOCOTA)	170.733,60	95,00%
CONST. SISTEMA DE MICRO RIEGO DISTRITO LAVA LAVA (PERFORACION DE POZO EN ROCA BUENA VISTA)	234.897,97	100,00%
TOTAL	742.497,54	



**GOBIERNO AUTÓNOMO
MUNICIPAL DE SACABA**
Una Ciudad con Valor

**MESA 2:
PROYECTOS DE INVERSIÓN PÚBLICA
(Infraestructura Urbana y Rural)**



DISTRITO PALCA

Apertura programática	PROYECTO	% AVANCE FISICO	% ECON.	PLAZO	ESTADO - ACTUAL	CONTRATO BS	POR EJECUTAR	EJECUTADO CANCELADO GESTION 2018
DP							477.000,84	1.936.050,54
GESTION 2017								
11002100	CONST. SISTEMA DE AGUA POTABLE ATOJHUACHANA	100,00%	102,50%	40	1.- EJECUTADO	321.613,45	-	329.649,05
12 0018 000	CONST. SISTEMA DE MICRO RIEGO POR ASPERSION KALUYO CHICO	100,00%	100,00%	40	1.- EJECUTADO	284.593,14	-	284.588,66
GESTION 2018								
18 0000 005	MEJORAMIENTO DE CAMINOS DISTRITO PALCA (KALUYO GRANDE)	100,00%	100,00%	49	1.- EJECUTADO	250.749,33	-	250.749,33
18 0000 005	MEJORAMIENTO DE CAMINOS DISTRITO PALCA (KALUYO GRANDE - TRAMO 1)	100,00%	100,00%	20	1.- EJECUTADO	76.741,85	-	76.741,85
21 0006 000	CONST. AULAS U.E. ICHUCOLLO (SEGUNDA FASE)	100,00%	99,94%	45	1.- EJECUTADO	299.985,58	-	299.795,45
17 0020 000	CONST. SUB ALCALDIA DISTRITO PALCA	75,00%	73,62%	80	2.- EN EJECUCION	458.244,39	120.872,60	337.371,79
12 0010 000	CONST. SISTEMAS DE MICRORIEGO DISTRITO RURAL PALCA (PROV. Y TENDIDO DE TUBERIA CALUYO GRANDE)	100,00%	104,90%	50	1.- EJECUTADO	177.801,56	-	186.507,69
12 0010 000	CONST. SISTEMAS DE MICRORIEGO DISTRITO RURAL PALCA (PROV. Y TEND. DE TUBERIA SECTOR KELAMAYU CALUYO GRANDE)	100,00%	102,05%	45	1.- EJECUTADO	167.226,36	-	170.646,72
12 0010 000	CONST. SISTEMAS DE MICRORIEGO DISTRITO RURAL PALCA (PROV. Y TEND. DE TUBERIA CALUYO GRANDE TRAMO 1)	99,00%	0,00%	20	2.- EN EJECUCION	37.692,83	37.692,83	0,00
11 0011 000	CONST. RED DE AGUA POTABLE KEWIÑAL PALCA	0,00%	20,00%	40	3.- ANTICIPO FINANCIERO	398.044,26	318.435,41	0,00
Total general						2.472.692,75	477.000,84	1.936.050,54



**GOBIERNO AUTÓNOMO
MUNICIPAL DE SACABA**
Una Ciudad con Valor

**MESA 2:
PROYECTOS DE INVERSIÓN PÚBLICA
(Infraestructura Urbana y Rural)**



"MEJORAMIENTO DE CAMINOS DISTRITO PALCA "



DESCRIPCION	COSTO (Bs)	% FISICO
MEJORAMIENTO DE CAMINOS DISTRITO PALCA (KALUYO GRANDE)	250.749,33	100%
MEJORAMIENTO DE CAMINOS DISTRITO PALCA (KALUYO GRANDE - TRAMO 1)	76.741,85	100%
TOTAL	327.491,18	



GOBIERNO AUTÓNOMO MUNICIPAL DE SACABA

Una Ciudad con Valor

**MESA 2:
PROYECTOS DE INVERSIÓN PÚBLICA
(Infraestructura Urbana y Rural)**



"CONST. SISTEMAS DE MICRORIEGO DISTRITO RURAL PALCA"

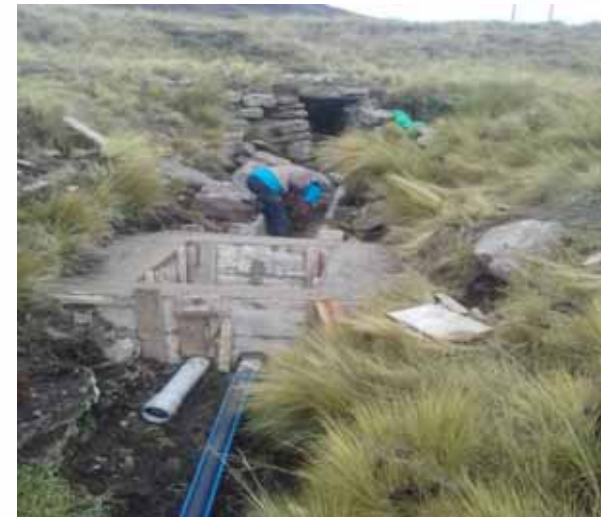

DESCRIPCION	COSTO (Bs)	% FISICO
CONST. SISTEMAS DE MICRORIEGO DISTRITO RURAL PALCA (PROV. Y TENDIDO DE TUBERIA CALUYO GRANDE)	186.507,69	100,00%
CONST. SISTEMAS DE MICRORIEGO DISTRITO RURAL PALCA (PROV. Y TEND. DE TUBERIA SECTOR KELAMAYU CALUYO GRANDE)	170.646,72	100,00%
CONST. SISTEMAS DE MICRORIEGO DISTRITO RURAL PALCA (PROV. Y TEND. DE TUBERIA CALUYO GRANDE TRAMO 1)	37.692,83	99,00%
TOTAL	394.847,24	



DISTRITO UCUCHI

Apertura programática	PROYECTO	% AVANCE FISICO	% ECON.	PLAZO	ESTADO - ACTUAL	CONTRATO BS	POR EJECUTAR	EJECUTADO CANCELADO GESTION 2018
DU							567.460,17	1.331.509,52
GESTION 2017								
12000300	CONST. SISTEMA DE RIEGO TUTIMAYU (SUPERVISION: CONSTRUCCION LAGUNA MUYURINA - TUTIMAYU)	90,00%	0,00%	180	2.- EN EJECUCION	98.000,00	98.000,00	0,00
12000300	CONST. LAGUNA MUYURINA TUTIMAYU	90,00%	0,00%		2.- EN EJECUCION	-	-	0,00
21000700	CONST. Y EQUIPAMIENTO COMEDOR, COCINA Y MURO PERIMETRAL U.E. TUTIMAYU (CONSTRUCCION DE BACHILLERATO TECNICO HUMANISTICO-TUTIMAYU / MODULO SANITARIO)	100,00%	104,54%	20	1.- EJECUTADO	110.451,89	-	115.467,23
GESTION 2018								
21 0001 000	CONST. AULAS U.E. TUTIMAYU (OBRA GRUESA 1er PISO	100,00%	95,48%	50	1.- EJECUTADO	150.858,43	-	144.037,99
21 0001 000	CONST. AULAS U.E. TUTIMAYU (OBRAS COMPLEMENTARIAS 1er PISO)	100,00%	99,81%	28	1.- EJECUTADO	66.801,67	-	66.676,05
21 0002 000	CONST. Y EQUIPAMIENTO COMEDOR, COCINA Y MURO PERIMETRAL U.E. TUTIMAYU	100,00%	99,97%	20	1.- EJECUTADO	42.236,71	-	42.222,39
12 0007 000	CONST. SISTEMA MICRO RIEGO SUB CENTRAL UCUCHI (PROV. Y TENDIDO DE TUBERIA)	100,00%	97,60%	55	1.- EJECUTADO	231.600,39	-	226.049,86
12 0007 000	CONST. SISTEMA MICRO RIEGO SUB CENTRAL UCUCHI (PROV. Y TENDIDO DE TUBERIA TRAMO 2 Y CAMARAS DE VALVULAS)	100,00%	100,00%	20	1.- EJECUTADO	63.494,14	-	63.494,14
12 0012 000	CONST. SISTEMA DE RIGO TECNIFICADO KUYOJ KOCHA MELGA (TENDIDO DE TUBERIA)	100,00%	103,57%	35	1.- EJECUTADO	175.049,42	-	181.291,40
12 0012 000	CONST. SISTEMA DE RIGO TECNIFICADO KUYOJ KOCHA MELGA (TEND. DE TUBERIA TRAMO 1 VERT. YANA YACU)	96,00%	90,42%	15	2.- EN EJECUCION	35.729,72	3.422,07	32.307,65
20 0001 000	CONST. CENTRO DE SALUD DISTRITO RURAL UCUCHI (OBRAS EXTERIORES Y DESAGUE PLUVIAL)	100,00%	103,33%	60	1.- EJECUTADO	413.733,53	-	427.490,54



**GOBIERNO AUTÓNOMO
MUNICIPAL DE SACABA**
Una Ciudad con Valor

MESA 2: PROYECTOS DE INVERSIÓN PÚBLICA (Infraestructura Urbana y Rural)



Apertura programática	PROYECTO	% AVANCE FISICO	% ECON.	PLAZO	ESTADO - ACTUAL	CONTRATO BS	POR EJECUTAR	EJECUTADO CANCELADO GESTION 2018
20 0001 000	CONST. CENTRO DE SALUD DISTRITO RURAL UCUCHI (ACERAS EXTERIORES - REVOQUES INTERIORES DE RAMPA, GRADA Y SALA MULTIPLE)	80,00%	50,00%	25	2.- EN EJECUCION	64.940,41	32.468,14	32.472,27
18 0001 000	CONST. PUENTE VEHICULAR LAQUIÑA TUTIMAYU-SACABA	55,00%	0,00%	150	2.- EN EJECUCION	408.603,78	408.603,78	0,00
18 0001 000	CONST. PUENTE VEHICULAR LAQUIÑA TUTIMAYU-SACABA (SUPERVISION)	55,00%	0,00%	150	2.- EN EJECUCION	24.966,18	24.966,18	0,00
Total general						1.886.466,27	567.460,17	1.331.509,52



GOBIERNO AUTÓNOMO
MUNICIPAL DE SACABA
Una Ciudad con Valor

MESA 2: PROYECTOS DE INVERSIÓN PÚBLICA (Infraestructura Urbana y Rural)



“CONST. AULAS U.E. TUTIMAYU ”



DESCRIPCION	COSTO (Bs)	% FISICO
CONST. AULAS U.E. TUTIMAYU (OBRA GRUESA 1er PISO)	144.037,99	100%
CONST. AULAS U.E. TUTIMAYU (OBRAS COMPLEMENTARIAS 1er PISO)	66.676,05	100%
TOTAL	210.714,04	



**GOBIERNO AUTÓNOMO
MUNICIPAL DE SACABA**
Una Ciudad con Valor

MESA 2: PROYECTOS DE INVERSIÓN PÚBLICA (Infraestructura Urbana y Rural)



“CONST. CENTRO DE SALUD DISTRITO RURAL UCUCHI ”



DESCRIPCION	COSTO (Bs)	% FISICO
CONST. CENTRO DE SALUD DISTRITO RURAL UCUCHI (OBRAS EXTERIORES Y DESAGUE PLUVIAL)	427.490,54	100%
CONST. CENTRO DE SALUD DISTRITO RURAL UCUCHI (ACERAS EXTERIORES - REVOQUES INTERIORES DE RAMPA, GRADA Y SALA MULTIPLE)	64.940,41	80%
TOTAL	492.430,95	



GOBIERNO AUTÓNOMO
MUNICIPAL DE SACABA
Una Ciudad con Valor

MESA 2: PROYECTOS DE INVERSIÓN PÚBLICA (Infraestructura Urbana y Rural)



MUNICIPALES (GLOBALES)

Apertura programática	PROYECTO	% AVANCE FISICO	% ECON.	PLAZO	ESTADO - ACTUAL	CONTRATO BS	POR EJECUTAR	EJECUTADO CANCELADO GESTION 2018
GBL							35.375.002,91	41.574.648,48
	GESTION 2014							
20 0004 000	CONST. HOSPITAL DE SEGUNDO NIVEL SOLOMON KLEIN	100,00%	99,33%	695	1.- EJECUTADO	35.756.123,49	-	3.600.095,17
	GESTION 2016							
11 0001 000	CONST. PLANTA DE TRATAMIENTO DE AGUAS RESIDUALES PUCARA (LLAVE EN MANO)	28,80%	28,80%	710	2.- EN EJECUCION	18.593.450,00	13.238.876,43	4.253.194,78
21 0100 000	CONST. UNIDAD EDUCATIVA HUGO CHAVEZ FRIAS	100,00%	99,84%	400	1.- EJECUTADO	11.797.000,00	-	2.443.212,71
22 0302 000	CONST. COLISEO MUNICIPAL DISTRITO 2	100,00%	82,14%	360	1.- EJECUTADO	4.464.707,18	797.497,95	812.961,41
21 0109 000	CONSTRUCCION UNIDAD EDUCATIVA GRAL. JUAN JOSE TORREZ GONZALES - NIVEL SECUNDARIO	100,00%	100,00%	360	1.- EJECUTADO	12.435.834,03	-	3.123.517,25
18 0102 000	CONSTRUCCION PUENTE VEHICULAR RIO MAYLANCO	100,00%	99,93%	250	1.- EJECUTADO	2.033.967,59	-	86.311,99
	GESTION 2017							
11001200	CONST. PERFORACION DE POZOS PARA EMERGENCIA DE AGUA SACABA (PROV. INST. BOMBA SUMERGIBLE URB. SAUCES)	0,00%	0,00%	10	7.- PROYECTOS POR EJECUTAR	14.949,87	14.949,87	0,00
17002300	CONST. INFRAESTRUCTURA URBANA Y RURAL SACABA (PAVIC OTB EL CASTILLO)	100,00%	102,33%	25	1.- EJECUTADO	129.112,03	-	132.120,23
20000002	MANTTO. Y MEJOR. DE HOSPITALES , CENTROS Y POSTAS DE SALUID (MANTTO. H. SOLOMON KLEIN)	100,00%	95,41%	15	1.- EJECUTADO	19.244,85	-	18.361,32
21000003	MANTENIMIENTO Y MEJORAMIENTO DE INFRAESTRUCTURA EDUCATIVA (U.E. REPUBLICA DE ITALIA-CAMBIO DE PISO)	100,00%	100,00%	15	1.- EJECUTADO	9.238,95	-	9.238,95
22000300	MEJ. CAMPOS DEPORTIVOS SACABA (CANCHA MULTIPLE OTB ORIENTAL D-2)	100,00%	99,99%	28	1.- EJECUTADO	79.999,03	-	79.992,33
28000003	MANTENIMIENTO DE INFRAESTRUCTURA DE MERCADOS (MERCADO DE ABASTO D-1: MERCADO CENTRAL D-1))	100,00%	99,09%	25	1.- EJECUTADO	70.860,58	-	70.217,49
11 0001 000	CONST. PLANTA DE TRATAMIENTO DE AGUAS RESIDUALES PUCARA (SUPERVISION)	28,80%	28,80%	805	2.- EN EJECUCION	932.172,50	663.723,79	268.448,71
17000006	MEJORAMIENTO PLANTA DE ASFALTO SACABA (ENMALLADO	100,00%	99,37%	30	1.- EJECUTADO	99.999,30	-	13.242,46



**GOBIERNO AUTÓNOMO
MUNICIPAL DE SACABA**
Una Ciudad con Valor

MESA 2: PROYECTOS DE INVERSIÓN PÚBLICA (Infraestructura Urbana y Rural)



Apertura programática	PROYECTO	% AVANCE FISICO	% ECON.	PLAZO	ESTADO - ACTUAL	CONTRATO BS	POR EJECUTAR	EJECUTADO CANCELADO GESTION 2018
21 0000 003	MANTENIMIENTO Y MEJORAMIENTO DE INFRAESTRUCTURA EDUCATIVA (U.E. 23 DE MARZO)	100,00%	0,00%	12	6.- RESCION DE CONTRATO	22.855,28	-	0,00
21 0100 000	CONST. UNIDAD EDUCATIVA HUGO CHAVEZ FRIAS (PORTICO)	100,00%	99,25%	15	1.- EJECUTADO	99.739,46	-	98.987,00
21 0113 000	CONST. BLOQUE DE APOYO Y SERVICIOS E.S.F.M. SIMON RODRIGUEZ - UNIDAD ACADEMICA - SACABA	100,00%	100,00%	250	1.- EJECUTADO	2.934.042,18	-	2.347.233,74
17 0105 000	CONST. MERCADO ZONAL CANAL PATA	100,00%	100,00%	180	1.- EJECUTADO	2.491.204,02	-	1.494.722,41
20 0006 000	AMPL. Y MEJORAMIENTO AMBIENTES QUIROFANO, ESTERILIZ. E INTERNACION HOSPITAL MEXICO	100,00%	95,17%	65	1.- EJECUTADO	871.130,78	-	527.634,04
21 0111 000	CONST. UNIDAD EDUCATIVA PLURINACIONAL - DISTRITO LAVA LAVA	100,00%	100,00%	280	1.- EJECUTADO	3.276.859,61	-	2.621.437,19
31 0005 000	CONST. GAVIONES PARA TORRENTERAS SACABA (PUENTE CHURITIA - LA VIÑA CENTRAL)	100,00%	99,48%	12	1.- EJECUTADO	49.731,89	-	49.473,98
98 0000 012	CONST. PRESA BELEN PAMPA DISTRITO LAVA LAVA	100,00%	31,58%	600	1.- EJECUTADO	3.166.500,00	-	0,00
11 0028 000	CONST. PERFORACION DE POZOS PARA EMERGENCIA DE AGUA SACABA (POZO INTEGRACION)	100,00%	95,60%	40	1.- EJECUTADO	196.700,01	-	188.050,57
21 0023 000	CONST. COMEDOR U.E. CHIMBOCO (CONST. OBRA FINA PLANTA BAJA)	100,00%	100,72%	40	1.- EJECUTADO	315.825,62	-	318.085,43
17 0044 000	AMPL. PARQUE PREHISTORICO SACABA PAQUETE I (LIOPLEURODON Y MAMUTS)	100,00%	100,00%	180	1.- EJECUTADO	995.237,58	-	279.835,69
17 0044 000	AMPL. PARQUE PREHISTORICO SACABA PAQUETE II (RECORRIDOS -ENMALLADOS)	100,00%	100,00%	80	1.- EJECUTADO	999.629,27	-	540.268,78



MESA 2:
PROYECTOS DE INVERSIÓN PÚBLICA
(Infraestructura Urbana y Rural)



Apertura programática	PROYECTO	% AVANCE FISICO	% ECON.	PLAZO	ESTADO - ACTUAL	CONTRATO BS	POR EJECUTAR	EJECUTADO CANCELADO GESTION 2018
GESTION 2018								
22 0100 000	CONST. UNIDAD POLIDEPORTIVA SACABA (READECUACIONES COMPLEMENTARIAS)	100,00%	89,22%	55	1.- EJECUTADO	984.211,51	-	878.112,53
22 0100 000	CONST. UNIDAD POLIDEPORTIVA SACABA (OBRAS DE PROTECCION)	100,00%	100,00%	40	1.- EJECUTADO	99.996,49	-	99.996,49
12 0000 001	MANTENIMIENTO Y MEJORAMIENTO SISTEMAS DE MICRO RIEGO (REPOSICION DE TUBERIAS SINDICATO ATOJHUACHANA)	100,00%	100,00%	10	1.- EJECUTADO	17.046,29	-	17.046,29
12 0000 001	MANTENIMIENTO Y MEJORAMIENTO SISTEMAS DE MICRO RIEGO (REPOSICION DE TUBERIAS SINDICATO MOLINOS-PALCA)	100,00%	100,00%	15	1.- EJECUTADO	49.969,99	-	49.969,99
21 0000 003	MANTENIMIENTO Y MEJORAMIENTO DE INFRAESTRUCTURA EDUCATIVA (U.E. CHIMBOCO)	100,00%	100,00%	7	1.- EJECUTADO	14.579,58	-	14.579,58
21 0000 003	MANTENIMIENTO Y MEJORAMIENTO DE INFRAESTRUCTURA EDUCATIVA (U.E. GERMAN BUSCH - U.E. JOSE TORRICO SIERRA - U.E. NOCTURNO SACABA)	100,00%	99,17%	15	1.- EJECUTADO	24.402,81	-	24.199,52
21 0000 003	MANTENIMIENTO Y MEJORAMIENTO DE INFRAESTRUCTURA EDUCATIVA (U.E. ELIODORO VILLAZON)	100,00%	100,00%	10	1.- EJECUTADO	17.726,43	-	17.726,43
21 0000 003	MANTENIMIENTO Y MEJORAMIENTO DE INFRAESTRUCTURA EDUCATIVA (U.E. JOSE NICOLAS MALDONADO)	100,00%	99,55%	20	1.- EJECUTADO	45.923,20	-	45.715,20
21 0000 003	MANTENIMIENTO Y MEJORAMIENTO DE INFRAESTRUCTURA EDUCATIVA (U.E. INCA RANCHO - U.E. HERNAN RIVERA FIORILO)	100,00%	99,96%	15	1.- EJECUTADO	49.974,67	-	49.955,04
21 0000 003	MANTENIMIENTO Y MEJORAMIENTO DE INFRAESTRUCTURA EDUCATIVA (U.E. ENTRE RIOS)	100,00%	97,40%	20	1.- EJECUTADO	49.883,21	-	48.585,90
21 0000 003	MANTENIMIENTO Y MEJORAMIENTO DE INFRAESTRUCTURA EDUCATIVA (U.E. MARISCAL SUCRE)	100,00%	99,97%	15	1.- EJECUTADO	48.593,74	-	48.577,20
21 0000 003	MANTENIMIENTO Y MEJORAMIENTO DE INFRAESTRUCTURA EDUCATIVA (U.E. PACATA)	100,00%	98,35%	17	1.- EJECUTADO	49.995,49	-	49.171,95
21 0000 003	MANTENIMIENTO Y MEJORAMIENTO DE INFRAESTRUCTURA EDUCATIVA (U.E. ROBERTO NICOLI)	100,00%	96,33%	10	1.- EJECUTADO	26.696,72	-	25.716,36
21 0000 003	MANTENIMIENTO Y MEJORAMIENTO DE INFRAESTRUCTURA EDUCATIVA (U.E. BOLIVIA)	100,00%	99,80%	10	1.- EJECUTADO	32.404,10	-	32.338,65



**MESA 2:
PROYECTOS DE INVERSIÓN PÚBLICA
(Infraestructura Urbana y Rural)**



Apertura programática	PROYECTO	% AVANCE FÍSICO	% ECON.	PLAZO	ESTADO - ACTUAL	CONTRATO BS	POR EJECUTAR	EJECUTADO CANCELADO GESTION 2018
21 0000 003	MANTENIMIENTO Y MEJORAMIENTO DE INFRAESTRUCTURA EDUCATIVA (U.E. MAN CESPED - U.E. ISAC MALDONADO REQUE)	100,00%	100,00%	10	1.- EJECUTADO	39.009,56	-	39.009,56
21 0000 003	MANTENIMIENTO Y MEJORAMIENTO DE INFRAESTRUCTURA EDUCATIVA (U.E. JOSE LEONCIO CAPRILES - U.E. SACABA DIURNO)	100,00%	100,00%	18	1.- EJECUTADO	48.875,66	-	48.875,66
21 0000 003	MANTENIMIENTO Y MEJORAMIENTO DE INFRAESTRUCTURA EDUCATIVA (U.E. MARCELO QUIROGA SANTA CRUZ - MEJ. SECTOR CANCHA MULTIPLE)	100,00%	98,21%	15	1.- EJECUTADO	42.559,99	-	41.799,68
21 0000 003	MANTENIMIENTO Y MEJORAMIENTO DE INFRAESTRUCTURA EDUCATIVA (U.E. MARCELO QUIROGA SANTA CRUZ)	100,00%	97,70%	15	1.- EJECUTADO	21.399,38	-	20.907,22
21 0000 003	MANTENIMIENTO Y MEJORAMIENTO DE INFRAESTRUCTURA EDUCATIVA (U.E. EDUCACION Y LIBERACION 10 DE DICIEMBRE)	100,00%	99,77%	20	1.- EJECUTADO	43.855,72	-	43.755,75
21 0000 003	MANTENIMIENTO Y MEJORAMIENTO DE INFRAESTRUCTURA EDUCATIVA (U.E. CURUBAMBA - U.E. ANTOFAGASTA - U.E. SAN LUIS)	100,00%	99,49%	20	1.- EJECUTADO	49.952,60	-	49.700,19
21 0000 003	MANTENIMIENTO Y MEJORAMIENTO DE INFRAESTRUCTURA EDUCATIVA (U.E. EMILIANO VILLAZON - U.E. EL MORRO)	100,00%	100,00%	15	1.- EJECUTADO	48.091,78	-	48.091,78
21 0000 003	MANTENIMIENTO Y MEJORAMIENTO DE INFRAESTRUCTURA EDUCATIVA (U.E. ISRAELI EL ABRA)	100,00%	98,60%	20	1.- EJECUTADO	40.384,02	-	39.819,14
21 0000 003	MANTENIMIENTO Y MEJORAMIENTO DE INFRAESTRUCTURA EDUCATIVA (PINTURA EXTERIOR E INTERIOR U.E. ISRAELI EL ABRA)	100,00%	95,00%	10	1.- EJECUTADO	16.901,04	-	16.055,39
21 0000 003	MANTENIMIENTO Y MEJORAMIENTO DE INFRAESTRUCTURA EDUCATIVA (U.E. REPUBLICA DE ITALIA - U.E. RAMON G. PRADA - U.E. TORIBIO CLAURE - U.E. NATALIO ARAUCO)	100,00%	99,90%	15	1.- EJECUTADO	49.606,39	-	49.555,57
21 0000 003	MANTENIMIENTO Y MEJORAMIENTO DE INFRAESTRUCTURA EDUCATIVA (U.E. JESUS TERCEROS - U.E. MIRIAN MAGDA)	100,00%	99,97%	15	1.- EJECUTADO	34.802,02	-	34.791,24



**GOBIERNO AUTÓNOMO
MUNICIPAL DE SACABA**
Una Ciudad con Valor

MESA 2: PROYECTOS DE INVERSIÓN PÚBLICA (Infraestructura Urbana y Rural)



Apertura programática	PROYECTO	% AVANCE FISICO	% ECON.	PLAZO	ESTADO - ACTUAL	CONTRATO BS	POR EJECUTAR	EJECUTADO CANCELADO GESTION 2018
21 0000 003	MANTENIMIENTO Y MEJORAMIENTO DE INFRAESTRUCTURA EDUCATIVA (U.E. QUINTANILLA B Y SAN ANTONIO DE PADUA)	100,00%	99,98%	10	1.- EJECUTADO	49.485,64	-	49.477,21
21 0000 003	MANTENIMIENTO Y MEJORAMIENTO DE INFRAESTRUCTURA EDUCATIVA (U.E. QUINTANILLA A)	100,00%	98,10%	15	1.- EJECUTADO	46.404,13	-	45.521,90
21 0000 003	MANTENIMIENTO Y MEJORAMIENTO DE INFRAESTRUCTURA EDUCATIVA (C.E. UAINA PUCARA D-2)	100,00%	98,40%	15	1.- EJECUTADO	38.518,33	-	37.902,25
21 0000 003	MANTENIMIENTO Y MEJORAMIENTO DE INFRAESTRUCTURA EDUCATIVA (U.E. SANTA TERESITA)	100,00%	99,19%	15	1.- EJECUTADO	49.994,62	-	49.588,40
21 0000 003	MANTENIMIENTO Y MEJORAMIENTO DE INFRAESTRUCTURA EDUCATIVA (MEJORAMIENTO PARQUE INFANTIL U.E. SANTA TERESITA)	100,00%	98,80%	12	1.- EJECUTADO	49.732,99	-	49.136,62
21 0000 003	MANTENIMIENTO Y MEJORAMIENTO DE INFRAESTRUCTURA EDUCATIVA (U.E. SIMON BOLIVAR)	100,00%	99,65%	20	1.- EJECUTADO	49.928,24	-	49.754,89
21 0000 003	MANTENIMIENTO Y MEJORAMIENTO DE INFRAESTRUCTURA EDUCATIVA (U.E. CARLOS PEREDO - MODULO ELECTRICO Y MODULO SANITARIO)	100,00%	99,99%	14	1.- EJECUTADO	34.996,39	-	34.993,78
21 0000 003	MANTENIMIENTO Y MEJORAMIENTO DE INFRAESTRUCTURA EDUCATIVA (U.E. GUALBERTO VILLARROEL - U.E. ULINCATE)	100,00%	98,66%	20	1.- EJECUTADO	49.667,52	-	49.002,38
21 0000 003	MANTENIMIENTO Y MEJORAMIENTO DE INFRAESTRUCTURA EDUCATIVA (U.E. BOLIVIANO BRITANICO - U.E. ELIZARDO PEREZ - VILLA CLOTILDE)	100,00%	99,81%	20	1.- EJECUTADO	49.967,64	-	49.870,67
21 0000 003	MANTENIMIENTO Y MEJORAMIENTO DE INFRAESTRUCTURA EDUCATIVA (U.E. TUTIMAYU)	100,00%	100,44%	10	1.- EJECUTADO	40.652,51	-	40.829,44
21 0000 003	MANTENIMIENTO Y MEJORAMIENTO DE INFRAESTRUCTURA EDUCATIVA (U.E. RENE FERNANDEZ BECERRA)	100,00%	96,32%	10	1.- EJECUTADO	23.217,16	-	22.363,16
21 0000 003	MANTENIMIENTO Y MEJORAMIENTO DE INFRAESTRUCTURA EDUCATIVA (U.E. PAMPILLA)	100,00%	102,89%	15	1.- EJECUTADO	37.329,11	-	38.406,12



**GOBIERNO AUTÓNOMO
MUNICIPAL DE SACABA**
Una Ciudad con Valor

MESA 2: PROYECTOS DE INVERSIÓN PÚBLICA (Infraestructura Urbana y Rural)



Apertura programática	PROYECTO	% AVANCE FISICO	% ECON.	PLAZO	ESTADO - ACTUAL	CONTRATOS	POR EJECUTAR	EJECUTADO CANCELADO GESTION 2018
21 0000 003	MANTENIMIENTO Y MEJORAMIENTO DE INFRAESTRUCTURA EDUCATIVA (U.E. 27 DE AGOSTO)	100,00%	99,42%	17	1.- EJECUTADO	39.170,71	-	38.944,12
21 0000 003	MANTENIMIENTO Y MEJORAMIENTO DE INFRAESTRUCTURA EDUCATIVA (U.E. 27 DE MAYO)	100,00%	100,01%	6	1.- EJECUTADO	13.062,12	-	13.063,12
21 0000 003	MANTENIMIENTO Y MEJORAMIENTO DE INFRAESTRUCTURA EDUCATIVA (U.E. 27 DE MAYO)	100,00%	100,00%	12	1.- EJECUTADO	44.166,35	-	44.166,35
21 0000 003	MANTENIMIENTO Y MEJORAMIENTO DE INFRAESTRUCTURA EDUCATIVA (U.E. NUEVO AMANECER)	100,00%	97,54%	15	1.- EJECUTADO	46.237,43	-	45.101,93
21 0000 003	MANTENIMIENTO Y MEJORAMIENTO DE INFRAESTRUCTURA EDUCATIVA (U.E. GENOVEVA RIOS)	100,00%	100,00%	15	1.- EJECUTADO	49.177,08	-	49.177,04
21 0000 003	MANTENIMIENTO Y MEJORAMIENTO DE INFRAESTRUCTURA EDUCATIVA (U.E. KINDER MARIA ALBORTA - U.E. JESUS LARA)	100,00%	99,83%	15	1.- EJECUTADO	46.317,81	-	46.239,47
21 0000 003	MANTENIMIENTO Y MEJORAMIENTO DE INFRAESTRUCTURA EDUCATIVA (U.E. PINTURA EXTERIOR E INTERIOR U.E. EDUCACION Y LIBERACION 10 DE DICIEMBRE)	100,00%	99,90%	10	1.- EJECUTADO	25.575,55	-	25.548,73
21 0000 003	MANTENIMIENTO Y MEJORAMIENTO DE INFRAESTRUCTURA EDUCATIVA (U.E. REPUBLICA DEL ECUADOR)	100,00%	98,92%	20	1.- EJECUTADO	49.874,71	-	49.338,32
21 0000 003	MANTENIMIENTO Y MEJORAMIENTO DE INFRAESTRUCTURA EDUCATIVA (U.E. COPACABANA)	100,00%	96,05%	15	1.- EJECUTADO	48.216,20	-	46.310,17
21 0000 003	MANTENIMIENTO Y MEJORAMIENTO DE INFRAESTRUCTURA EDUCATIVA (U.E. PUNTIT CHICO Y U.E. ARCO IRIS)	100,00%	98,85%	12	1.- EJECUTADO	48.026,64	-	47.473,44
21 0000 003	MANTENIMIENTO Y MEJORAMIENTO DE INFRAESTRUCTURA EDUCATIVA (U.E. VILLA ANIMAS Y U.E. JOSE V. GARCIA)	100,00%	98,02%	12	1.- EJECUTADO	38.089,70	-	37.336,54
21 0000 003	MANTENIMIENTO Y MEJORAMIENTO DE INFRAESTRUCTURA EDUCATIVA (U.E. GUADALUPE)	100,00%	98,58%	18	1.- EJECUTADO	34.157,02	-	33.671,13



**MESA 2:
PROYECTOS DE INVERSIÓN PÚBLICA
(Infraestructura Urbana y Rural)**



Apertura programática	PROYECTO	% AVANCE FISICO	% ECON.	PLAZO	ESTADO - ACTUAL	CONTRATO BS	POR EJECUTAR	EJECUTADO CANCELADO GESTION 2018
21 0000 003	MANTENIMIENTO Y MEJORAMIENTO DE INFRAESTRUCTURA EDUCATIVA (U.E. SAN JACINTO)	100,00%	99,90%	20	1.- EJECUTADO	45.385,76	-	45.341,54
21 0000 003	MANTENIMIENTO Y MEJORAMIENTO DE INFRAESTRUCTURA EDUCATIVA (U.E. LAVA LAVA)	100,00%	99,84%	9	1.- EJECUTADO	43.894,52	-	43.823,63
21 0000 003	MANTENIMIENTO Y MEJORAMIENTO DE INFRAESTRUCTURA EDUCATIVA (U.E. BOLIVIANO JAPONES)	100,00%	99,17%	12	1.- EJECUTADO	44.934,59	-	44.560,97
21 0000 003	MANTENIMIENTO Y MEJORAMIENTO DE INFRAESTRUCTURA EDUCATIVA (U.E. JUAN PABLO II)	100,00%	99,70%	12	1.- EJECUTADO	49.965,86	-	49.816,79
21 0000 003	MANTENIMIENTO Y MEJORAMIENTO DE INFRAESTRUCTURA EDUCATIVA (U.E. CHALLVIRI)	100,00%	100,00%	20	1.- EJECUTADO	49.992,05	-	49.992,05
21 0000 003	MANTENIMIENTO Y MEJORAMIENTO DE INFRAESTRUCTURA EDUCATIVA (U.E. 6 DE JUNIO)	100,00%	99,89%	18	1.- EJECUTADO	46.857,23	-	46.807,87
21 0000 003	MANTENIMIENTO Y MEJORAMIENTO DE INFRAESTRUCTURA EDUCATIVA (U.E. 23 DE MARZO - U.E. INTIMUJU)	100,00%	99,68%	10	1.- EJECUTADO	34.323,22	-	34.213,36
21 0000 003	MANTENIMIENTO Y MEJORAMIENTO DE INFRAESTRUCTURA EDUCATIVA (U.E. 22 DE ENERO)	100,00%	99,99%	18	1.- EJECUTADO	49.498,29	-	49.493,32
21 0000 003	MANTENIMIENTO Y MEJORAMIENTO DE INFRAESTRUCTURA EDUCATIVA (U.E. GRAL. ISMAEL MONTES Y U.E. JUAN JOSE TORRES)	100,00%	99,75%	15	1.- EJECUTADO	49.364,41	-	49.242,15
21 0000 003	MANTENIMIENTO Y MEJORAMIENTO DE INFRAESTRUCTURA EDUCATIVA (U.E. CARLOS VILLEGAS - U.E. 6 DE JUNIO)	100,00%	99,95%	15	1.- EJECUTADO	43.146,21	-	43.126,73
21 0000 003	MANTENIMIENTO Y MEJORAMIENTO DE INFRAESTRUCTURA EDUCATIVA (MANT. DE PUERTAS Y REFLECTORES U.E. ENTRE RIOS)	100,00%	100,00%	5	1.- EJECUTADO	7.796,19	-	7.796,19
21 0000 003	MANTENIMIENTO Y MEJORAMIENTO DE INFRAESTRUCTURA EDUCATIVA (U.E. REPUBLICA DEL ECUADOR - PINTURA Y MEJORAMIENTO DE GRIFERIA)	100,00%	96,69%	7	1.- EJECUTADO	48.883,60	-	47.266,89



**MESA 2:
PROYECTOS DE INVERSIÓN PÚBLICA
(Infraestructura Urbana y Rural)**



Apertura programática	PROYECTO	% AVANCE FISICO	% ECON.	PLAZO	ESTADO - ACTUAL	CONTRATO BS	POR EJECUTAR	EJECUTADO CANCELADO GESTION 2018
21 0000 003	MANTENIMIENTO Y MEJORAMIENTO DE INFRAESTRUCTURA EDUCATIVA (U.E. ISRAELI EL ABRA - PINTURAS, REPOSICION CIELO FALSO, MEJORAMIENTO DE REVOQUES Y REPOSICION DE MUROS)	100,00%	100,00%	7	1.- EJECUTADO	26.487,20	-	26.487,20
21 0000 003	MANTENIMIENTO Y MEJORAMIENTO DE INFRAESTRUCTURA EDUCATIVA (U.E. TUTIMAYU-PINTURA EXTERIOR)	98,00%	0,00%	7	2.- EN EJECUCION	23.527,98	23.527,98	0,00
21 0000 003	MANTENIMIENTO Y MEJORAMIENTO DE INFRAESTRUCTURA EDUCATIVA (PINTURA U.E. COPACABANA)	100,00%	0,00%	8	1.- EJECUTADO	32.537,48	32.537,48	0,00
21 0000 003	MANTENIMIENTO Y MEJORAMIENTO DE INFRAESTRUCTURA EDUCATIVA (PINTURA U.E. JUAN PABLO II)	100,00%	0,00%	10	1.- EJECUTADO	36.178,24	36.178,24	0,00
21 0000 003	MANTENIMIENTO Y MEJORAMIENTO DE INFRAESTRUCTURA EDUCATIVA (U.E. CARLOS PEREDO)	(en blanco)	0,00%	6	7.- PROYECTOS POR EJECUTAR	19.993,63	19.993,63	0,00
22 0000 002	MANTENIMIENTO Y MEJORAMIENTO DE INFRAESTRUCTURA DEPORTIVA (CANCHA OTB ORONCOTA)	100,00%	99,97%	15	1.- EJECUTADO	19.998,82	-	19.993,74
22 0000 002	MANTENIMIENTO Y EQUIPAMIENTO DE INFRAESTRUCTURA DEPORTIVAS (RESGUARDO SALA DE CALDERO - REFACCION SNACK DE LA PISCINA SEMI OLIMPICA DE SACABA)	100,00%	96,67%	7	1.- EJECUTADO	49.949,84	-	48.286,74
22 0000 002	MANTENIMIENTO Y EQUIPAMIENTO DE INFRAESTRUCTURA DEPORTIVAS (OBRAS DE REFACCION INTERIORES DE LA PISCINA SEMI OLIMPICA DE SACABA)	100,00%	98,87%	6	1.- EJECUTADO	49.948,00	-	49.382,17
22 0000 002	MANTENIMIENTO Y EQUIPAMIENTO DE INFRAESTRUCTURA DEPORTIVAS (REPOSICION DE ACERAS COLISEO MUNICIPAL)	100,00%	104,97%	8	1.- EJECUTADO	49.854,51	-	52.331,24
22 0000 002	MANTENIMIENTO Y EQUIPAMIENTO DE INFRAESTRUCTURA DEPORTIVAS (REFACCION Y REPOSICION DE CANALETAS, BAJANTES, QUINCALLERIA, ILUMINACION Y PINTURA PARA MADERA COLISEO SACABA)	100,00%	95,79%	10	1.- EJECUTADO	49.859,27	-	47.760,60



**GOBIERNO AUTÓNOMO
MUNICIPAL DE SACABA**
Una Ciudad con Valor

MESA 2: PROYECTOS DE INVERSIÓN PÚBLICA (Infraestructura Urbana y Rural)



Apertura programática	PROYECTO	% AVANCE FISICO	% ECON.	PLAZO	ESTADO - ACTUAL	CONTRATO BS	POR EJECUTAR	EJECUTADO CANCELADO GESTION 2018
22 0000 002	MANTENIMIENTO Y EQUIPAMIENTO INFRAESTRUCTURA DEPORTIVA (REFACCION DE DUCHAS, PINTURA INTERIOR Y REVOQUES COLISEO SACABA)	100,00%	103,45%	10	1.- EJECUTADO	49.827,33	-	51.546,87
22 0000 002	MANTENIMIENTO Y EQUIPAMIENTO INFRAESTRUCTURA DEPORTIVAS (REFACCION DE RAMPAS DE ACCESO, REPOSICION DE SOBRECIMIENTO DE ENMALLADO, CAMARAS DE DESAGUE, PINTURA, REPOSICION DE VIDRIOS Y CIELO RASO DE YESO COLISEO SACABA)	100,00%	101,23%	8	1.- EJECUTADO	39.936,26	-	40.425,89
17 0002 000	CONST. LABORATORIO DE CALIDAD DEL AIRE - RED MONICA SACABA	100,00%	97,77%	40	1.- EJECUTADO	134.388,98	-	131.387,93
17 0002 000	CONST. LABORATORIO DE CALIDAD DEL AIRE - RED MONICA SACABA (MURO DIVISORIO, OBRA FINA SECTOR GRADA Y LABORATORIOS, INST. PLUVIAL-SANITARIO Y SISTEMA DE ALARMA)	100,00%	100,00%	20	1.- EJECUTADO	51.152,05	-	51.152,05
17 0003 000	CONST. INFRAESTRUCTURA PARA SERVICIOS LEGALES INTEGRALES MUNICIPALES SACABA (MURO DE CONTENCIÓN - REVOQUES)	100,00%	104,98%	60	1.- EJECUTADO	345.877,78	-	363.105,40
22 0302 000	CONST. COLISEO MUNICIPAL DISTRITO 2 (OBRAS COMPLEMENTARIAS)	100,00%	96,09%	25	1.- EJECUTADO	608.954,76	-	585.171,52
22 0303 000	CONST. INFRAESTRUCTURA DEPORTIVA PELOTA VASCA DISTRITO 3 (OBRAS CIVILES INTERIORES)	100,00%	100,00%	40	1.- EJECUTADO	999.869,83	-	999.854,22
22 0303 000	CONST. INFRAESTRUCTURA DEPORTIVA PELOTA VASCA DISTRITO 3 (OBRAS CIVILES EXTERIORES)	100,00%	90,26%	40	1.- EJECUTADO	989.737,77	-	893.327,53
22 0303 000	CONST. INFRAESTRUCTURA DEPOSTIVA PELOTA VASCA DSITRITO 3 (REJILLA METALICA)	100,00%	100,00%	8	1.- EJECUTADO	11.887,33	-	11.887,33
22 0303 000	CONST. INFRAESTRUCTURA DEPORTIVA PELOTA VASCA DISTRITO 3 (COMPLEMENTOS ARQUITECTONICOS INTERIORES Y SISTEMA ELECTRICO EN CANCHAS)	100,00%	90,97%	18	1.- EJECUTADO	94.929,61	-	86.359,86
17 0105 000	CONST. MERCADO ZONAL CANAL PATA (RESGUARDO MURO PERIMETRAL)	100,00%	99,91%	28	1.- EJECUTADO	86.597,65	-	86.522,83
17 0105 000	CONST. MERCADO ZONAL CANAL PATA (ACERAS EXTERIORES)	100,00%	99,80%	25	1.- EJECUTADO	73.402,17	-	73.257,36



**MESA 2:
PROYECTOS DE INVERSIÓN PÚBLICA
(Infraestructura Urbana y Rural)**



Apertura programática	PROYECTO	% AVANCE FÍSICO	% ECON.	PLAZO	ESTADO - ACTUAL	CONTRATO BS	POR EJECUTAR	EJECUTADO CANCELADO GESTIÓN 2018
20 0006 000	AMPL. Y MEJORAMIENTO AMBIENTES QUIROFANO, ESTERILIZ. E INTERNACION HOSPITAL MEXICO (OBRA GRUESA, OBRA FINA E INSTALACIONES)	(en blanco)	0,00%	40	7.- PROYECTOS POR EJECUTAR	684.228,66	684.228,66	0,00
21 0111 000	CONST. UNIDAD EDUCATIVA PLURINACIONAL - DISTRITO LAVA LAVA (RECORRIDOS EXTERIORES Y OBRAS COMPLEMENTARIAS)	100,00%	98,60%	25	1.- EJECUTADO	194.089,84	-	191.382,12
20 0004 000	CONST. HOSPITAL DE SEGUNDO NIVEL SOLOMON KLEIN - DISTRITO 2 (PROV. E INST. SISTEMA DE DUCTOS DE ALTA PRESION POSITIVA Y NEGATIVA)	100,00%	100,00%	19	1.- EJECUTADO	750.033,96	-	750.033,96
20 0004 000	CONST. HOSPITAL DE SEGUNDO NIVEL SOLOMON KLEIN - DISTRITO 2 (CARPINTERIA INOX)	100,00%	100,00%	21	1.- EJECUTADO	599.930,03	-	599.930,03
20 0004 000	CONST. HOSPITAL DE SEGUNDO NIVEL SOLOMON KLEIN - DISTRITO 2 (CABLEADO ESTRUCTURADO)	100,00%	98,52%	15	1.- EJECUTADO	861.643,03	-	848.850,86
20 0004 000	CONST. HOSPITAL DE SEGUNDO NIVEL SOLOMON KLEIN - DISTRITO 2 (PERIFONEO)	100,00%	100,00%	9	1.- EJECUTADO	466.033,73	-	466.033,73
20 0004 000	CONST. HOSPITAL DE SEGUNDO NIVEL SOLOMON KLEIN - DISTRITO 2 (CASETA DE GASES-MUROS-RAMPAS-CARCAMO DE BOMBEO Y VERJA PERIMETRAL)	100,00%	97,90%	45	1.- EJECUTADO	998.261,07	-	977.280,33
21 0109 000	CONST. UNIDAD EDUCATIVA GRAL. JUAN JOSE TORREZ GONZALES - NIVEL SECUNDARIO D-6 (BORDILLO, ACERAS, PUERTAS, MURO DE CONTENCIÓN, MASTIL, DESAGUE, ARCO MOVIL)	100,00%	104,54%	25	1.- EJECUTADO	138.679,51	-	144.969,29
23 0002 000	RESTAU. PATRIMONIO CULTURAL IGLESIA SAN PEDRO DE SACABA (RESTAURACION DE FACHADA)	88,47%	88,47%	25	2.- EN EJECUCION	199.871,22	23.044,72	176.826,50
23 0002 000	RESTAU. PATRIMONIO CULTURAL IGLESIA SAN PEDRO DE SACABA (RED DE DESAGUE PLUVIAL)	30,00%	0,00%	30	2.- EN EJECUCION	99.965,41	99.965,41	0,00
31 0005 000	CONST. GAVIONES PARA TORRENTERAS SACABA (IMPLEMENTACIÓN Y MANTENIMIENTO DE ESTRUCTURAS PARA EL DISTRITO 4 Y LAVA LAVA)	100,00%	93,73%	12	1.- EJECUTADO	141.339,94	8.868,16	132.471,78



**GOBIERNO AUTÓNOMO
MUNICIPAL DE SACABA**
Una Ciudad con Valor

MESA 2: PROYECTOS DE INVERSIÓN PÚBLICA (Infraestructura Urbana y Rural)



Apertura programática	PROYECTO	% AVANCE FÍSICO	% ECON.	PLAZO	ESTADO - ACTUAL	CONTRATO BS	POR EJECUTAR	EJECUTADO CANCELADO GESTION 2018
35 0000 002	MANTENIMIENTO MEJORAMIENTO TERMINAL DE BUSES	100,00%	99,99%	22	1.- EJECUTADO	49.978,27	-	49.975,51
23 0000 004	REFACCION PATRIMONIOS CULTURALES (MANTENIMIENTO TEATRO IGLESIA SAN PEDRO)	100,00%	93,96%	12	1.- EJECUTADO	40.990,19	-	38.514,96
23 0000 004	REFACCION PATRIMONIOS CULTURALES (RESTAURACION - INTEGRACION DEL MUSEO MUNICIPAL DE SACABA)	100,00%	99,99%	20	1.- EJECUTADO	49.997,74	-	49.990,69
23 0000 004	REFACCION DE PATRIMONIOS CULTURALES (MANTENIMIENTO DE CUBIERTA MUSEO MUNICIPAL DE SACABA)	100,00%	100,00%	15	1.- EJECUTADO	10.999,74	-	10.999,74
33 0000 007	MANTENIMIENTO Y MEJORAMIENTO MODULOS Y EPIS POLICIALES (REMOCION Y REVOQUE MUROS MODULO VILLA GRACIELA D-3, REPOSICION CUBIERTA DE POLICARBONATO MODULO AMANCAYAS D-2, REPARACION CUBIERTA Y CIELO FALSO RADIO PATRULLA 110 Y REFACCION PISO PISO BALCON COMANDO REGIONAL SACABA	100,00%	95,96%	25	1.- EJECUTADO	41.265,84	-	39.598,00
33 0000 007	MANTENIMIENTO Y MEJORAMIENTO MODULOS Y EPIS POLICIALES (REPARACION CARCELETA, MANTENIMIENTO TANQUE Y RED DISTRIBUCION AGUA EPI D-1	100,00%	98,55%	15	1.- EJECUTADO	49.569,38	-	48.852,40
33 0000 007	MANTENIMIENTO Y MEJORAMIENTO MODULOS Y EPIS POLICIALES (MANT. BAÑOS EPI 1 HUAYLLANI D-1, REPOS.CUBIERTA MODPOL.Nº209 CASTILLO D-2, REPARACION PISO DE CEMENTO MOD. POL. Nº3 PUNTITI CHICO, REPARACION CUBIERTA Y CIELO FALSO MOD. POLICIAL V. OBRAJES D-7, PINTURA PUERTAMET. INGRESO COMANDO CENTRAL D-1)	95,44%	95,44%	25	2.- EN EJECUCION	41.310,02	1.884,07	39.425,95
28 0000 003	MANTENIMIENTOS DE INFRAESTRUCTURA MERCADOS (MERCADO DE QUINTANILLA DISTRITO 2 - MANT. DE OBRAS GENERALES. MANT. SANITARIO Y MANT. ELECTRICO)	100,00%	94,91%	25	1.- EJECUTADO	49.931,60	-	47.388,23
28 0000 003	MANTENIMIENTO DE INFRAESTRUCTURA DE MERCADOS (MERCADO CENTRAL D-1 "MANT. SANITARIO" MERCADO DE QUINTANILLA DISTRITO D-2 "MANT. CUBIERTA" MERCADO SAN FRANCISCO DE ASIS D-4 "MANTENIMIENTO DE CUBIERTA Y OBRAS COMPLEMENTARIAS")	100,00%	95,07%	20	1.- EJECUTADO	29.816,55	-	28.345,42



**MESA 2:
PROYECTOS DE INVERSIÓN PÚBLICA
(Infraestructura Urbana y Rural)**



Apertura programática	PROYECTO	% AVANCE FÍSICO	% ECON.	PLAZO	ESTADO - ACTUAL	CONTRATO BS	POR EJECUTAR	EJECUTADO CANCELADO GESTION 2018
28 0000 003	MANTENIMIENTO DE INFRAESTRUCTURA DE MERCADOS (MERCADO CENTRAL D-1 "MANTENIMIENTO CAMARAS" MERCADO CAMPESINO EL MORRO D-1 "REFACC. DE OBRA FINA", MERCADO CENTRAL EL ABRA D-6 "MANT. LUMINARIAS")	100,00%	100,00%	20	1.- EJECUTADO	48.983,61	-	48.983,61
30 0000 002	MANTENIMIENTO Y MEJORAMIENTO DE CEMENTERIOS (BATERIA DE BAÑOS)	100,00%	95,48%	12	1.- EJECUTADO	17.993,68	-	17.181,19
30 0000 002	MANTENIMIENTO Y MEJORAMIENTO DE CEMENTERIOS (NICHOS - ACERAS)	100,00%	100,00%	18	1.- EJECUTADO	54.276,66	-	54.276,65
30 0000 002	MANTENIMIENTO Y MEJORAMIENTO DE CEMENTERIOS (ACERA NOROESTE)	100,00%	100,00%	7	1.- EJECUTADO	13.551,05	-	13.551,05
10 0001 000	CONST. CENTRO DE PRODUCCION DE SEMILLA Y BIO INSUMOS PARA LAS COMUNIDADES PRODUCTIVAS DE SACABA (OBRAS CIVILES)	70,00%	40,53%	180	2.- EN EJECUCION	2.638.299,96	1.569.089,27	1.069.210,69
10 0001 000	CONST. CENTRO DE PRODUCCION DE SEMILLA Y BIO INSUMOS PARA LAS COMUNIDADES PRODUCTIVAS DE SACABA (OBRAS DE APOYO PRODUCTIVO)	3,00%	0,00%	182	2.- EN EJECUCION	2.499.960,44	2.499.960,44	0,00
17 0000 001	MANTENIMIENTO INFRAESTRUCTURA ADMINISTRATIVAS MUNICIPALES (MANTENIMIENTO CUBIERTA Y CIELO FALSO BIBLIOTECA PLAN 60-25)	100,00%	95,61%	15	1.- EJECUTADO	23.695,73	-	22.655,97
17 0000 001	MANTENIMIENTO INFRAESTRUCTURA ADMINISTRATIVAS MUNICIPALES (MANTENIMIENTO SALA DE REUNIONES SMPDT-OFICINA DPTDI-GUARDERIA-BAÑOS)	100,00%	99,12%	12	1.- EJECUTADO	33.869,02	-	33.572,30
17 0000 001	MANTENIMIENTO INFRAESTRUCTURA ADMINISTRATIVAS MUNICIPALES (PINTURA INTERIOR TERMINAL-SECT. COMEDOR)	100,00%	100,00%	9	1.- EJECUTADO	8.835,10	-	8.835,10
17 0001 000	CONST. PAVIMENTO FLEXIBLE RELLENO SANITARIO (CONFORMACION DE PLATAFORMAS Y OBRAS COMPLEMENTARIAS)	100,00%	97,01%	30	1.- EJECUTADO	365.061,42	-	354.147,38
17 0001 000	CONST. PAVIMENTO FLEXIBLE RELLENO SANITARIO (ESTABILIZACION DE PLATAFORMA - ZONA LAVA LAVA CENTRO)	100,00%	100,03%	15	1.- EJECUTADO	33.288,10	-	33.288,10
22 0003 000	MEJ. CAMPOS DEPORTIVOS SACABA(COMPLEMENTO DE GRADERIAS Y ENMALLADO-CANCHA FUTBOL 8 MOLINO BLANCO)	100,00%	100,00%	20	1.- EJECUTADO	69.860,05	-	69.860,06



**GOBIERNO AUTÓNOMO
MUNICIPAL DE SACABA**
Una Ciudad con Valor

MESA 2: PROYECTOS DE INVERSIÓN PÚBLICA (Infraestructura Urbana y Rural)



Apertura programática	PROYECTO	% AVANCE FISICO	% ECON.	PLAZO	ESTADO - ACTUAL	CONTRATO BS	POR EJECUTAR	EJECUTADO CANCELADO GESTION 2018
22 0003 000	MEJ. CAMPOS DEPORTIVOS SACABA (CANCHA MÚLTIPLE OTB AMANCAYAS SUD PLAN 72)	100,00%	98,95%	30	1.- EJECUTADO	99.910,80	-	98.864,19
22 0003 000	MEJ. CAMPOS DEPORTIVOS SACABA (CANCHA MULTIPLE OTB KAMI)	40,00%	0,00%	30	5.- PARALIZADO	99.991,13	99.991,13	0,00
22 0003 000	MEJ. CAMPOS DEPORTIVOS SACABA (CAMERINOS-BAÑOS OTB CURUBAMBA ALTA)	95,00%	91,70%	21	2.- EN EJECUCION	71.816,38	5.958,69	65.857,69
22 0003 000	MEJ. CAMPOS DEPORTIVOS SACABA (ENMALLADO DE CANCHA MULTIPLE - OTB LUIS ESPINAL D-6)	98,00%	0,00%	18	2.- EN EJECUCION	17.971,86	17.971,86	0,00
23 0001 000	RESTAURACION PATRIMONIO CULTURAL IGLESIA INMACULADO CONCEPCION D2 (OBRA FINA)	100,00%	97,22%	60	1.- EJECUTADO	299.999,40	-	291.649,28
12 0011 000	MEJ. SISTEMA DE MICRORIEGO ARAP SACABA	100,00%	100,00%	55	1.- EJECUTADO	165.013,62	-	165.013,63
12 0011 000	MEJ. SISTEMA DE MICRORIEGO ARAP SACABA (CONSTRUCCION DE CANAL TRAMO A MOLLOCOTA Y TRAMO B TUSCAPUJIO CENTRO)	98,00%	76,22%	22	2.- EN EJECUCION	32.146,92	7.645,64	24.501,28
17 0036 000	CONST. INFRAESTRUCTURA PARA ZONOSIS SACABA (PORTERIA)	100,00%	100,00%	40	1.- EJECUTADO	49.996,27	-	49.996,27
17 0036 000	CONST. INFRAESTRUCTURA PARA ZONOSIS SACABA (AMPLIACION CUBIERTA Y MURO DE PROTECCION)	0,00%	0,00%	22	7.- PROYECTOS POR EJECUTAR	40.499,45	40.499,45	0,00
20 0000 030	MEJORAMIENTO DE INFRAESTRUCTURA DE SALUD (C.S. UCUCHI)	100,00%	99,95%	20	1.- EJECUTADO	49.809,36	-	49.785,75
20 0000 030	MEJORAMIENTO DE INFRAESTRUCTURA DE SALUD (C.S. SAPANANI)	100,00%	100,00%	18	1.- EJECUTADO	31.134,93	-	31.134,93



**GOBIERNO AUTÓNOMO
MUNICIPAL DE SACABA**
Una Ciudad con Valor

MESA 2: PROYECTOS DE INVERSIÓN PÚBLICA (Infraestructura Urbana y Rural)



Apertura programática	PROYECTO	% AVANCE FÍSICO	% ECON.	PLAZO	ESTADO - ACTUAL	CONTRATO BS	POR EJECUTAR	EJECUTADO CANCELADO GESTION 2018
20 0000 030	MEJORAMIENTO DE INFRAESTRUCTURA DE SALUD (CUBIERTA Y PAREDES EXTERIORES EN BLOQUE ADMINISTRATIVO Y ALMACEN HOSP. MEXICO)	100,00%	100,00%	18	1.- EJECUTADO	49.835,81	-	49.835,81
20 0000 030	MEJORAMIENTO DE INFRAESTRUCTURA DE SALUD (C.S. AGUIRRE II)	100,00%	100,00%	18	1.- EJECUTADO	28.842,06	-	28.842,06
20 0000 030	MEJORAMIENTO DE INFRAESTRUCTURA DE SALUD (PINTURA EXTERIOR BLOQUE ANTIGUO HOSP. MEXICO)	100,00%	100,00%	14	1.- EJECUTADO	32.001,99	-	32.001,99
20 0000 030	MEJORAMIENTO DE INFRAESTRUCTURA DE SALUD (MANTENIMIENTO MURO PERIMETRAL HOSP. MEXICO)	100,00%	100,00%	14	1.- EJECUTADO	49.922,44	-	49.922,44
20 0000 030	MEJORAMIENTO DE INFRAESTRUCTURA DE SALUD (C.S. HUAYLLANI)	0,00%	0,00%	18	2.- EN EJECUCION	33.874,94	33.874,94	0,00
20 0000 030	MEJORAMIENTO DE INFRAESTRUCTURA DE SALUD (C.S. LARATY)	0	0,00%	7	7.- PROYECTOS POR EJECUTAR	16.540,82	16.540,82	0,00
20 0000 030	MEJORAMIENTO DE INFRAESTRUCTURA DE SALUD (C.S. AGUIRRE)	0	0,00%	19	7.- PROYECTOS POR EJECUTAR	49.950,49	49.950,49	0,00
21 0021 000	CONST. UNIDAD EDUCATIVA TECNICO HUMANISTICO BICENTENARIO DISTRITO 2	20,00%	20,00%	360	2.- EN EJECUCION	12.435.834,03	9.948.667,22	2.487.166,81
21 0022 000	CONST. INSTITUTO TECNOLOGICO BERTO NICOLI DISTRITO 1	20,00%	20,00%	275	2.- EN EJECUCION	6.781.419,94	5.425.135,95	1.356.283,99
20 0002 000	CONST. CENTRO REHABILITACION PARA PERSONAS CON DISCAPACIDAD SACABA (ENTUBADO PARA CANAL DE RIEGO Y BOTAGUAS PERIMETRAL DE HªAº)	81,72%	81,72%	27	2.- EN EJECUCION	78.977,16	14.440,61	64.536,55
17 0039 000	CONST. Y READECUACION DE RAMPAS SACABA	100,00%	100,00%	20	1.- EJECUTADO	29.189,12	-	29.189,12
Total general						39.158.035,88	20.659.954,87	18.198.004,85



**GOBIERNO AUTÓNOMO
MUNICIPAL DE SACABA**
Una Ciudad con Valor

MESA 2: PROYECTOS DE INVERSIÓN PÚBLICA (Infraestructura Urbana y Rural)



“CONST. HOSPITAL DE SEGUNDO NIVEL SOLOMON KLEIN- DISTRITO 2”



DESCRIPCION	COSTO DE LA OBRA EN (BS)	EJECUCION
CONST. HOSPITAL DE SEGUNDO NIVEL SOLOMON KLEIN- DISTRITO 2	35,755,135.62	100%
CONST. HOSPITAL DE SEGUNDO NIVEL SOLOMON KLEIN- DISTRITO 2 (PROV. E INST. SISTEMA DE DUCTOS DE ALTA PRESION POSITIVA Y NEGATIVA)”	750,033.96	100%
CONST. HOSPITAL DE SEGUNDO NIVEL SOLOMON KLEIN- DISTRITO 2 (CARPETA INOXI)”	599,930.03	100%
CONST. HOSPITAL DE SEGUNDO NIVEL SOLOMON KLEIN- DISTRITO 2 (PERIFONEO)”	466,033.73	100%
CONST. HOSPITAL DE SEGUNDO NIVEL SOLOMON KLEIN- DISTRITO 2 (CABLEADO ESTRUCTURADO)”	848,850.86	100%
CONST. HOSPITAL DE SEGUNDO NIVEL SOLOMON KLEIN- DISTRITO 2 (CASETA DE DE GASES -MURO-RAMPAS-CARCAMO DE BOMBEO Y VERJA PERIMETRAL)”	977,280.33	100%
TOTAL EJECUTADO	39,397,264.53	



GOBIERNO AUTÓNOMO
MUNICIPAL DE SACABA
Una Ciudad con Valor

MESA 2: PROYECTOS DE INVERSIÓN PÚBLICA (Infraestructura Urbana y Rural)



"CONST. COLISEO MUNICIPAL DISTRITO 2"



DESCRIPCION	COSTO (Bs)	% FISICO
CONST. COLISEO MUNICIPAL DISTRITO 2	4.426.784,47	100%
CONST. COLISEO MUNICIPAL DISTRITO 2 (OBRAS COMPLEMENTARIAS)"	585.171,52	100%
TOTAL	5'011.955,99	



GOBIERNO AUTÓNOMO MUNICIPAL DE SACABA
Una Ciudad con Valor

**MESA 2:
 PROYECTOS DE INVERSIÓN PÚBLICA
 (Infraestructura Urbana y Rural)**



“CONST. UNIDAD EDUCATIVA GRAL. JUAN JOSE TORREZ GONZALES – NIVEL SECUNDARIO D-6”



DESCRIPCION	COSTO (Bs)	% FISICO
CONST. UNIDAD EDUCATIVA GRAL. JUAN JOSE TORREZ GONZALES – NIVEL SECUNDARIO D-6	12.435.834,03	100%
“CONST. UNIDAD EDUCATIVA GRAL. JUAN JOSE TORREZ GONZALES NIVEL SECUNDARIO D-6(BORDILLOS , ACERAS, PUERTAS, MURO DE CONTENCIÓN, MASTIL, DESAGUE ,ARCO MOVIL)	144.969,29	100%
TOTAL	12'580.803,32	



GOBIERNO AUTÓNOMO
MUNICIPAL DE SACABA
Una Ciudad con Valor

MESA 2:
PROYECTOS DE INVERSIÓN PÚBLICA
(Infraestructura Urbana y Rural)



**“CONST. BLOQUE DE APOYO Y SERVICIOS E.S.F.M.
SIMON RODRIGUEZ-UNIDAD ACADÉMICA-SACABA”**



* Costo de la Obra: 2 934 042,18 Bs

* Avance físico: 100%

* Estado del proyecto: **EJECUTADO**



**GOBIERNO AUTÓNOMO
MUNICIPAL DE SACABA**
Una Ciudad con Valor

MESA 2: PROYECTOS DE INVERSIÓN PÚBLICA (Infraestructura Urbana y Rural)



"CONST. UNIDAD POLIDEPORTIVA SACABA "



DESCRIPCION	COSTO (Bs)	% FISICO
"CONST. UNIDAD POLIDEPORTIVA SACABA (READECUACIONES COMPLEMENTARIAS)"	984.211,51	100%
"CONST. UNIDAD POLIDEPORTIVA SACABA (OBRAS DE PROTECCION) "	99.996,49	100%
TOTAL	1'0084.208,00	



GOBIERNO AUTÓNOMO MUNICIPAL DE SACABA

Una Ciudad con Valor

MESA 2: PROYECTOS DE INVERSIÓN PÚBLICA (Infraestructura Urbana y Rural)



“CONST. INFRAESTRUCTURA DEPORTIVA PELOTA VASCA DISTRITO 3 ”



DESCRIPCION	COSTO (Bs)	% FISICO
“CONST. INFRAESTRUCTURA DEPORTIVA PELOTA VASCA DISTRITO 3 (OBRAS CIVILES INTERIORES)”	999.854,22	100,00%
“CONST. INFRAESTRUCTURA DEPORTIVA PELOTA VASCA DISTRITO 3 (OBRAS CIVILES EXTERIORES)”	893.327,53	100,00%
CONST. INFRAESTRUCTURA DEPORTIVA PELOTA VASCA DISTRITO 3 (REJILLA METALICA)	11.887,33	100,00%
“CONST. INFRAESTRUCTURA DEPORTIVA PELOTA VASCA DISTRITO 3 (COMPLEMENTOS ARQUITECTONICOS INTERIORES Y SISTEMA ELECTRICO EN CANCHAS)”	94.929,61	100,00%
TOTAL	1'999.998,69	



GOBIERNO AUTÓNOMO
MUNICIPAL DE SACABA
Una Ciudad con Valor

MESA 2:
PROYECTOS DE INVERSIÓN PÚBLICA
(Infraestructura Urbana y Rural)



**“CONST. UNIDAD EDUCATIVA TÉCNICO HUMANÍSTICO
BICENTENARIO DISTRITO 2”**



- * Costo de la Obra: 12.435.843,03 Bs
- * Avance físico: 20%
- * Estado del proyecto: **EN EJECUCION**



GOBIERNO AUTÓNOMO
MUNICIPAL DE SACABA
Una Ciudad con Valor

MESA 2:
PROYECTOS DE INVERSIÓN PÚBLICA
(Infraestructura Urbana y Rural)



**"CONST. INSTITUTO TECNOLÓGICO BERTO NICOLI
DISTRITO 1"**



- * Costo de la Obra: 6.781.419,94 Bs
- * Avance físico: 20%
- * Estado del proyecto: **EN EJECUCION**



GOBIERNO AUTÓNOMO
MUNICIPAL DE SACABA
Una Ciudad con Valor

MESA 2:
PROYECTOS DE INVERSIÓN PÚBLICA
(Infraestructura Urbana y Rural)



“CONST. UNIDAD EDUCATIVA PLURINACIONAL - DISTRITO LAVA LAVA”



DESCRIPCION	COSTO (Bs)	% FISICO
CONST. UNIDAD EDUCATIVA PLURINACIONAL - DISTRITO LAVA LAVA	3'276.809,11	100%
CONST. UNIDAD EDUCATIVA PLURINACIONAL-DISTRITO LAVA LAVA (RECORRIDOS EXTERIORES Y OBRAS COMPLEMENTARIAS)	191.382,12	100%
TOTAL	3'468.191,23	



GOBIERNO AUTÓNOMO
MUNICIPAL DE SACABA
Una Ciudad con Valor

MESA 2: PROYECTOS DE INVERSIÓN PÚBLICA (Infraestructura Urbana y Rural)



"CONST. CENTRO DE PRODUCCION DE SEMILLA Y BIO INSUMOS PARA LAS COMUNIDADES PRODUCTIVAS DE SACABA "



DESCRIPCION	COSTO (Bs)	% FISICO
"CONST. CENTRO DE PRODUCCION DE SEMILLA Y BIO INSUMOS PARA LAS COMUNIDADES PRODUCTIVAS DE SACABA (OBRAS CIVILES)"	2'638.299,96	70%
"CONST. CENTRO DE PRODUCCION DE SEMILLA Y BIO INSUMOS PARA LAS COMUNIDADES PRODUCTIVAS DE SACABA (OBRAS DE APOYO PRODUCTIVO)"	2'499.960,44	2%
TOTAL	5'138.260,40	



**GOBIERNO AUTÓNOMO
MUNICIPAL DE SACABA**
Una Ciudad con Valor

**MESA 2:
PROYECTOS DE INVERSIÓN PÚBLICA
(Infraestructura Urbana y Rural)**



**“MANTENIMIENTO Y MEJORAMIENTO DE
INFRAESTRUCTURA DE UNIDADES
EDUCATIVAS”**



COSTO TOTAL DE MANTENIMIENTOS: 2.432.350,21 Bs.



**GOBIERNO AUTÓNOMO
MUNICIPAL DE SACABA**

Una Ciudad con Valor

**MESA 2:
PROYECTOS DE INVERSIÓN PÚBLICA
(Infraestructura Urbana y Rural)**



JEFATURA PLANTA DE ASFALTOS



SECTOR : TRANSPORTE	UNIDAD: JEFATURA PLANTA DE ASFALTO
OBJETIVO GENERAL	PAVIMENTAR 50,000 METROS CUADRADOS EN LA GESTIÓN 2018

NIVEL	PRODUCTO PROGRAMADO	PRODUCTO LOGRADO	PORCENTAJE ALCANZADO DE EJECUCION	RESULTADO	
				ESPERADO	ALCANZADO
MUNICIPAL	50.000 m2 de Vías Municipales Pavimentadas	43.956,63 m2 de Vías Municipales Pavimentadas	% EJECUCION FISICA	Mejorar la calidad de vida de las personas a través del pavimento de vías	Calidad de vida mejorada de las personas a través de la pavimentación de vías
			87,91 %		
DISTRITAL	- D1: 4.729 m2 - D2: 22.786 m2 - D2 (8VA): 5.490 m2 - D3: 1.042 m2 - D4: 4.819 m2 - D4 (ESM): 3.019 m2 - D6: 2.904 m2 - LL (RS): 5.285 m2	- D1: 9.329,54 m2 - D2: 11.394,64 m2 - D2 (8VA): 4.383 m2 - D3: 1.390m2 - D3(2da C): 2.635 m2 - D4: 3610 m2 - D4 (ESM): 3.150 m2 - D6: 3.260 m2 - LL (RS): 2.160 m2 - D7: 2.644,45 m2	% EJECUCION FISICA POR DISTRITO	Mejorar la calidad de vida de las personas a través del pavimento de vías	Calidad de vida mejorada de las personas a través de la pavimentación de vías
			- D1: 100,00 % - D2: 50.01 % - D2 (8VA): 79,83 % - D3: 100,00 % - D3(2da C): 100,00% - D4: 74,91 % - D4 (ESM): 100,00 % - D6: 100,00 % - LL (RS): 40.87% - D7: 100,00%		



DISTRITO 1

Ejecución Presupuestaria

programa	Presupuesto Inicial	Presupuesto Final	Ejecutado	% Ejecución
17000500 AMPL. PAVIMENTO DISTRITO 1	1,650,000.00	2,951,868.00	2,914,929.02	99%

ACLARACIONES

Falta de ejecución por:

- 1) Restricción por normativa en la adquisición del combustible (Cupo mensual de combustible limitado 20,000 litros para todo el municipio).
- 2) Burocracia en el trámite de la autorización en GRACO (Grandes Consumidores de Productos Regulados).



**GOBIERNO AUTÓNOMO
MUNICIPAL DE SACABA**
Una Ciudad con Valor

**MESA 2:
PROYECTOS DE INVERSIÓN PÚBLICA
(Infraestructura Urbana y Rural)**



DISTRITO 1

SECTOR : TRANSPORTE

UNIDAD: JEFATURA PLANTA DE ASFALTO

PROYECTO - OTB - CALLE	PORCENTAJE DE EJECUCION FISICA
AMPL. PAVIMENTO DISTRITO 1 (AV. SANTA CRUZ)	60%
OTB MIRAFLORES SUD	100%
AV. MONSEÑOR ALCOCER NORTE	100%
OTB 23 DE MARZO Y MIRAFLORES	100%
OTB PORVENIR	100%
OTB BOLIVAR	100%
OTB MOSOJ LLAJTA	100%
OTB CIUDAD NUEVA	100%
OTB EL MORRO	100%
OTB QUINTA ULINCATE	100%
OTB ORONCOTA	100%
OTB CIRCUNVALACION SUD	100%

**"AMPL. PAVIMENTO DISTRITO 1"
OTB: ORONCOTA**



**"CONST. PAVIMENTO
DISTRITO 1"
AV SANTA CRUZ**





DISTRITO 2

Ejecución Presupuestaria

programa	Presupuesto Inicial	Presupuesto Final	Ejecutado	% Ejecución
17002800 CONST. PAVIMENTO DISTRITO 2	5,052,600.00	4,594,359.00	3,941,350.26	86%
17002900 CONST. PAVIMENTO AV. OCTAVA DISTRITO 2	1,000,000.00	492,627.69	492,611.42	100%

ACLARACIONES

Falta de ejecución por:

- 1) Restricción por normativa en la adquisición del combustible (Cupo mensual de combustible limitado 20,000 litros para todo el municipio).
- 2) Burocracia en el tramite de la autorización en GRACO (Grandes Consumidores de Productos Regulados).



DISTRITO 2

SECTOR : TRANSPORTE UNIDAD: JEFATURA PLANTA DE ASFALTO

PROYECTO - OTB - CALLE	PORCENTAJE DE EJECUCION FISICA
CONST. PAVIMENTO AV. OCTAVA DISTRITO 2	100%
OTB AMISTAD DEL VALLE	100%
OTB PUNTITI GRANDE	100%
OTB OLIVOS NORTE	100%
OTB SIDUMSS B AMANCAYAS	100%
OTB MARAVILLAS	100%
OTB AROCAGUA	100%
OTB LIBERTAD-CASEGURAL	100%
OTB SAN PEDRO A. NORTE	100%
OTB SAN JOSE DE AROCAGUA	100%
OTB PUNTITI CHICO	100%
OTB CHILIJCHI	100%
OTB SIDUMSS NORTE PLAN B	100%
OTB AMANCAYAS	100%
OTB AROCAGUA CENTRAL	0%
OTB ORIENTAL	0%
OTB PUNTITI CENTRAL	0%
OTB OLIVOS SUD	0%
OTB OLIVOS 3	100%
OTB CHACACOLLO LOS PINOS	100%
OTB QUINTANILLA ESTE	100%
OTB QUINTANILLA SUD	100%
OTB 27 DE MAYO	0%
OTB SANTA MARIA	0%
OTB SAN JOSE DE KORIP.	0%
OTB CHACACOLLO GRANDE	0%
OTB VERGEL	0%
OTB CHACACOLLO OESTE	0%
OTB QUINTANILLA OESTE	0%
OTB QUINTANILLA CENTRAL	0%
OTB PARAISO	0%

"CONST. PAVIMENTO DISTRITO 2"
OTB: AMISTAD DEL VALLE



"CONST. PAVIMENTO DISTRITO 2"
OTB: PUNTITI GRANDE





DISTRITO 3

Ejecución Presupuestaria

programa	Presupuesto Inicial	Presupuesto Final	Ejecutado	% Ejecución
17000600 CONST. PAVIMENTO DISTRITO 3	910,000.00	1,083,662.00	1,046,549.42	97%
17001100 CONST. PAVIMENTO FLEXIBLE AV. SEGUNDA CIRCUNVALACION D-3	1,000,000.00	1,383,334.00	1,050,428.60	76%

ACLARACIONES

1) Al 31 de diciembre el proyecto CONST. PAVIMENTO FLEXIBLE AV. SEGUNDA CIRCUNVALACION D-3 se encuentra paralizado.



GOBIERNO AUTÓNOMO MUNICIPAL DE SACABA
Una Ciudad con Valor

MESA 2:
PROYECTOS DE INVERSIÓN PÚBLICA
 (Infraestructura Urbana y Rural)



DISTRITO 3

SECTOR : TRANSPORTE | UNIDAD: JEFATURA PLANTA DE ASFALTO

"CONST. PAVIMENTO FLEXIBLE AV. SEGUNDA CIRCUNVALACION D-3"

PROYECTO - OTB - CALLE	PORCENTAJE DE EJECUCION FISICA
CONST. PAVIMENTO FLEXIBLE AV SEGUNDA CIRCUNVALACION D3	100%
OTB PLAN 60-25	100%
OTB VILLA BARRIENTOS	100%
OTB TACOLOMA	0%



"CONST. PAVIMENTO DISTRITO 3"
OTB: PLAN 60-25





DISTRITO 4

Ejecución Presupuestaria

programa	Presupuesto Inicial	Presupuesto Final	Ejecutado	% Ejecución
17002500 CONST. PAVIMENTO ENTRADA ESMERALDA SUD D4	500,000.00	500,000.00	499,909.17	100%
17002600 CONST. PAVIMENTO DISTRITO 4	1,000,000.00	1,317,609.36	1,206,248.99	92%

ACLARACIONES

Falta de ejecución por:

- 1) Restricción por normativa en la adquisición del combustible (Cupo mensual de combustible limitado 20,000 litros para todo el municipio).
- 2) Burocracia en el tramite de la autorización en GRACO (Grandes Consumidores de Productos Regulados).



**GOBIERNO AUTÓNOMO
MUNICIPAL DE SACABA**
Una Ciudad con Valor

**MESA 2:
PROYECTOS DE INVERSIÓN PÚBLICA
(Infraestructura Urbana y Rural)**



DISTRITO 4

SECTOR : TRANSPORTE

UNIDAD: JEFATURA PLANTA DE ASFALTO

**“CONST. PAVIMENTO DISTRITO 4”
AV MAX FERNANDEZ**



**“CONST. PAVIMENTO ENTRADA
ESMERALDA SUD D4”**



PROYECTO - OTB - CALLE	PORCENTAJE DE EJECUCION FISICA
CONST. PAVIMENTO ENTRADA ESMERALDA SUD D4	100%
CONST. PAVIMENTO DISTRITO 4 (C. MAX FERNANDEZ)	100%
CONST. PAVIMENTO DISTRITO 4 (AV. DECIMO CUARTA)	0%



DISTRITO 6

Ejecución Presupuestaria

programa	Presupuesto Inicial	Presupuesto Final	Ejecutado	% Ejecución
17002100 CONST. PAVIMENTO DISTRITO 6	500,000.00	633,000.00	623,411.07	98%



**GOBIERNO AUTÓNOMO
MUNICIPAL DE SACABA**
Una Ciudad con Valor

**MESA 2:
PROYECTOS DE INVERSIÓN PÚBLICA
(Infraestructura Urbana y Rural)**



DISTRITO 6

SECTOR : TRANSPORTE

UNIDAD: JEFATURA PLANTA DE ASFALTO

"CONST. PAVIMENTO DISTRITO 6"

PROYECTO - OTB - CALLE	PORCENTAJE DE EJECUCION FISICA
CONST. PAVIMENTO DISTRITO 6	100%





DISTRITO 7

Ejecución Presupuestaria

programa	Presupuesto Inicial	Presupuesto Final	Ejecutado	% Ejecución
17002700 CONST. PAVIMENTO DISTRITO 7	1,000,000.00	1,300,000.00	594,407.10	46%

ACLARACIONES

Falta de ejecución por:

- 1) Restricción por normativa en la adquisición del combustible (Cupo mensual de combustible limitado 20,000 litros para todo el municipio).
- 2) Burocracia en el trámite de la autorización en GRACO (Grandes Consumidores de Productos Regulados).



**GOBIERNO AUTÓNOMO
MUNICIPAL DE SACABA**
Una Ciudad con Valor

**MESA 2:
PROYECTOS DE INVERSIÓN PÚBLICA
(Infraestructura Urbana y Rural)**



DISTRITO 7

SECTOR : TRANSPORTE

UNIDAD: JEFATURA PLANTA DE ASFALTO

"CONST. PAVIMENTO DISTRITO 7" AV SANTA CRUZ

PROYECTO - OTB - CALLE	PORCENTAJE DE EJECUCION FISICA
CONST. PAVIMENTO DISTRITO 7 (AV. SANTA CRUZ)	60%





DISTRITO LAVA LAVA

Ejecución Presupuestaria

programa	Presupuesto Inicial	Presupuesto Final	Ejecutado	% Ejecución
17000100 CONST. PAVIMENTO FLEXIBLE RELLENO SANITARIO	1,000,000.00	1,000,000.00	933,680.42	93%
17001500 CONST. PAVIMENTO DISTRITO RURAL LAVA LAVA	200,000.00	671,035.00	658,639.84	98%

ACLARACIONES

Falta de ejecución por:

- 1) Restricción por normativa en la adquisición del combustible (Cupo mensual de combustible limitado 20,000 litros para todo el municipio).
- 2) Burocracia en el tramite de la autorización en GRACO (Grandes Consumidores de Productos Regulados).



**GOBIERNO AUTÓNOMO
MUNICIPAL DE SACABA**
Una Ciudad con Valor

**MESA 2:
PROYECTOS DE INVERSIÓN PÚBLICA
(Infraestructura Urbana y Rural)**



DISTRITO LAVA LAVA

SECTOR : TRANSPORTE UNIDAD: JEFATURA PLANTA DE ASFALTO

“CONST. PAVIMENTO RELLENO SANITARIO”

PROYECTO - OTB - CALLE	PORCENTAJE DE EJECUCION FISICA
CONST. PAVIMENTO RELLENO SANITARIO	40,87%
CONST. PAVIMENTO DISTRITO RURAL LAVA LAVA	0%





GOBIERNO AUTÓNOMO
MUNICIPAL DE SACABA

Una Ciudad con Valor

**MESA 2:
PROYECTOS DE INVERSIÓN PÚBLICA
(Infraestructura Urbana y Rural)**



**ESTE ES EL INFORME DE LA MESA 2
GRACIAS.....**